

## RELATÓRIO ANALÍTICO - COMPOSIÇÕES DE CUSTOS



	<b>OBRA:</b>	REFORMA DO MERCADO PÚBLICO DE IPAUMIRIM-CEARA	<b>DATA:</b> 17/01/2023		<b>BDI:</b> 28,35%	
	<b>DESCRIÇÃO:</b>	REFORMA DO MERCADO PÚBLICO DE IPAUMIRIM-CEARA	<b>FONTE</b>	<b>VERSÃO</b>	<b>HORA</b>	<b>MES</b>
	<b>LOCAL:</b>	CENTRO COMERCIAL DE IPAUMIRIM-CEARA	SEINFRA	027.1 COM DESONERAÇÃO	83,85%	47,76%
	<b>CLIENTE:</b>	PREFEITURA MUNICIPAL DE IPAUMIRIM	SINAPI	2012/11 COM DESONERAÇÃO	84,35%	47,55%
			PRÓPRIA	PRÓPRIA	0,00%	0,00%
					<b>REF</b>	
					05/2021	
					12/2022	

### C1066 - DEMOLIÇÃO DE PISO CIMENTADO SOBRE LASTRO DE CONCRETO (M2)

Mão de Obra		FONTE	UNID	COEFICIENTE	PREÇO UNITÁRIO	TOTAL
12391	PEDREIRO	SEINFRA	H	0,13000000	20,7700	2,7001
12543	SERVENTE	SEINFRA	H	1,30000000	15,5500	20,2150
<b>TOTAL Mão de Obra:</b>						<b>22,9151</b>

<b>VALOR:</b>	<b>22,92</b>
<b>VALOR SEM ENCARGOS:</b>	<b>8,21</b>
<b>VALOR ENCARGOS (83.85%):</b>	<b>14,71</b>
<b>VALOR COM ENCARGOS:</b>	<b>22,92</b>
<b>VALOR UNITÁRIO:</b>	<b>22,92</b>
<b>VALOR BDI(28.35%):</b>	<b>6,50</b>

### C0708 - CARGA MECANIZADA DE ENTULHO EM CAMINHÃO BASCULANTE (M3)

Equipamento Custo Horário		FONTE	UNID	COEFICIENTE	PREÇO UNITÁRIO	TOTAL
10690	CAMINHÃO BASCULANTE 6 M3 (CHP)	SEINFRA	H	0,01040000	129,6624	1,3485
10708	CARREGADEIRA DE PNEUS HP 111 (CHP)	SEINFRA	H	0,01040000	167,5999	1,7430
<b>TOTAL Equipamento Custo Horário:</b>						<b>3,0915</b>

Mão de Obra		FONTE	UNID	COEFICIENTE	PREÇO UNITÁRIO	TOTAL
12543	SERVENTE	SEINFRA	H	0,02080000	15,5500	0,3234
<b>TOTAL Mão de Obra:</b>						<b>0,3234</b>

<b>VALOR:</b>	<b>3,41</b>
<b>VALOR SEM ENCARGOS:</b>	<b>2,92</b>
<b>VALOR ENCARGOS (83.85%):</b>	<b>0,49</b>
<b>VALOR COM ENCARGOS:</b>	<b>3,41</b>
<b>VALOR UNITÁRIO:</b>	<b>3,41</b>
<b>VALOR BDI(28.35%):</b>	<b>0,97</b>

### C1070 - DEMOLIÇÃO DE REVESTIMENTO C/ARGAMASSA (M2)

Mão de Obra		FONTE	UNID	COEFICIENTE	PREÇO UNITÁRIO	TOTAL
12391	PEDREIRO	SEINFRA	H	0,05000000	20,7700	1,0385
12543	SERVENTE	SEINFRA	H	0,50000000	15,5500	7,7750
<b>TOTAL Mão de Obra:</b>						<b>8,8135</b>

<b>VALOR:</b>	<b>8,81</b>
<b>VALOR SEM ENCARGOS:</b>	<b>3,16</b>
<b>VALOR ENCARGOS (83.85%):</b>	<b>5,65</b>
<b>VALOR COM ENCARGOS:</b>	<b>8,81</b>
<b>VALOR UNITÁRIO:</b>	<b>8,81</b>
<b>VALOR BDI(28.35%):</b>	<b>2,50</b>

Eng. Civil **Samuel Tavares**  
 Segurança no Trabalho  
 CRP 161872130.5

### 96526 - ESCAVAÇÃO MANUAL DE VALA PARA VIGA BALDRAME (SEM ESCAVAÇÃO PARA COLOCAÇÃO DE FÔRMAS). AF\_06/2017 (M3)

Mão de Obra com Encargos Complementares		FONTE	UNID	COEFICIENTE	PREÇO UNITÁRIO	TOTAL

## RELATÓRIO ANALÍTICO - COMPOSIÇÕES DE CUSTOS



	<b>OBRA:</b> REFORMA DO MERCADO PÚBLICO DE IPAUMIRIM-CEARA		<b>DATA:</b> 17/01/2023		<b>BDI:</b> 28,35%		
	<b>DESCRIÇÃO:</b> REFORMA DO MERCADO PÚBLICO DE IPAUMIRIM-CEARA		<b>FONTE</b>	<b>VERSÃO</b>	<b>HORA</b>	<b>MES</b>	<b>REF</b>
	<b>LOCAL:</b> CENTRO COMERCIAL DE IPAUMIRIM-CEARA		SEINFRA	027.1 COM DESCONEGAÇÃO	83,85%	47,76%	05/2021
	<b>CLIENTE:</b> PREFEITURA MUNICIPAL DE IPAUMIRIM		SINAPI	2022/11 COM DESCONEGAÇÃO	84,35%	47,55%	12/2022
		PRÓPRIA	PRÓPRIA	0,00%	0,00%		

88309	PEDREIRO COM ENCARGOS COMPLEMENTARES	SINAPI	H	5,11200000	23,34	119,31
88316	SERVENTE COM ENCARGOS COMPLEMENTARES	SINAPI	H	7,93300000	17,71	140,49
<b>TOTAL Mão de Obra com Encargos Complementares:</b>						<b>259,80</b>
<b>VALOR:</b>						<b>259,80</b>
<b>VALOR SEM ENCARGOS:</b>						<b>183,48</b>
<b>VALOR ENCARGOS (84.35%):</b>						<b>76,32</b>
<b>VALOR COM ENCARGOS:</b>						<b>259,80</b>
<b>VALOR UNITÁRIO:</b>						<b>259,80</b>
<b>VALOR BDI(28.35%):</b>						<b>73,65</b>

### 93358 - ESCAVAÇÃO MANUAL DE VALA COM PROFUNDIDADE MENOR OU IGUAL A 1,30 M. AF\_02/2021 (M3)

Mão de Obra com Encargos Complementares		<b>FONTE</b>	<b>UNID</b>	<b>COEFICIENTE</b>	<b>PREÇO UNITÁRIO</b>	<b>TOTAL</b>
88316	SERVENTE COM ENCARGOS COMPLEMENTARES	SINAPI	H	3,95600000	17,71	70,06
<b>TOTAL Mão de Obra com Encargos Complementares:</b>						<b>70,06</b>
<b>VALOR:</b>						<b>70,06</b>
<b>VALOR SEM ENCARGOS:</b>						<b>50,79</b>
<b>VALOR ENCARGOS (84.35%):</b>						<b>19,27</b>
<b>VALOR COM ENCARGOS:</b>						<b>70,06</b>
<b>VALOR UNITÁRIO:</b>						<b>70,06</b>
<b>VALOR BDI(28.35%):</b>						<b>19,86</b>

### C3604 - MUTIRÃO MISTO - ALVENARIA DE EMBASAMENTO C/TIJ. FURADO, C/ ARG. MISTA C/CAL HIDRATADA (M3)

Material		<b>FONTE</b>	<b>UNID</b>	<b>COEFICIENTE</b>	<b>PREÇO UNITÁRIO</b>	<b>TOTAL</b>
10108	AREIA GROSSA	SEINFRA	M3	0,21000000	74,7200	15,6912
10441	CAL HIDRATADA	SEINFRA	KG	30,95000000	1,1000	34,0450
10805	CIMENTO PORTLAND	SEINFRA	KG	30,95000000	0,5600	17,3320
	TIJOLO CERÂMICO FURADO 9X19X19CM	SEINFRA	UN	235,00000000	0,8600	159,8000
<b>TOTAL Material:</b>						<b>226,8682</b>

Mão de Obra		<b>FONTE</b>	<b>UNID</b>	<b>COEFICIENTE</b>	<b>PREÇO UNITÁRIO</b>	<b>TOTAL</b>
12391	PEDREIRO	SEINFRA	H	8,50000000	20,7700	176,5450
<b>TOTAL Mão de Obra:</b>						<b>176,5450</b>
<b>VALOR:</b>						<b>403,41</b>
<b>VALOR SEM ENCARGOS:</b>						<b>297,14</b>
<b>VALOR ENCARGOS (83.85%):</b>						<b>106,27</b>
<b>VALOR COM ENCARGOS:</b>						<b>403,41</b>
<b>VALOR UNITÁRIO:</b>						<b>403,41</b>
<b>VALOR BDI(28.35%):</b>						<b>114,37</b>

Eng.º Osvaldo Salinas Cavalcante  
 Eng.º Civil / Eng.º de Segurança do Trabalho  
 CREA 46187/2130-5

### C1400 - FORMA DE TÁBUAS DE 1" DE 3A. P/FUNDAÇÕES UTIL. 5 X (M2)

Material		<b>FONTE</b>	<b>UNID</b>	<b>COEFICIENTE</b>	<b>PREÇO UNITÁRIO</b>	<b>TOTAL</b>
10965	DESMOLDANTE PARA FORMAS	SEINFRA	L	0,40000000	7,3500	2,9400
11728	PREGO 18X27 (2.1/2" X 10) (APROXIMADAMENTE 198UN/KG)	SEINFRA	KG	0,15000000	13,8000	2,0700

## RELATÓRIO ANALÍTICO - COMPOSIÇÕES DE CUSTOS



	<b>OBRA:</b>	REFORMA DO MERCADO PÚBLICO DE IPAUMIRIM-CEARA	<b>DATA:</b>	17/01/2023	<b>BDI:</b>	28,35%	
	<b>DESCRIÇÃO:</b>	REFORMA DO MERCADO PÚBLICO DE IPAUMIRIM-CEARA	<b>FONTE</b>	VERSÃO	HORA	MES	
	<b>LOCAL:</b>	CENTRO COMERCIAL DE IPAUMIRIM-CEARA	SEINFRA	027.1 COM DESONERAÇÃO	83,85%	47,76%	05/2021
	<b>CLIENTE:</b>	PREFEITURA MUNICIPAL DE IPAUMIRIM	SINAPI	2022/11 COM DESONERAÇÃO	84,35%	47,55%	12/2022
			PRÓPRIA	PRÓPRIA	0,00%	9,00%	

11846	SARRAFO DE 1"X4"	SEINFRA	M	0,50000000	4,7400	2,3700
11916	TABUA DE 1" DE 3A. - L = 30cm	SEINFRA	M	1,00000000	10,0100	10,0100
<b>TOTAL Material:</b>						17,3900

Mão de Obra		FONTE	UNID	COEFICIENTE	PREÇO UNITÁRIO	TOTAL
10041	AJUDANTE DE CARPINTEIRO	SEINFRA	H	1,30000000	16,7700	21,8010
10498	CARPINTEIRO	SEINFRA	H	1,30000000	20,7700	27,0010
<b>TOTAL Mão de Obra:</b>						48,8020

<b>VALOR:</b>	<b>66,19</b>
<b>VALOR SEM ENCARGOS:</b>	<b>36,48</b>
<b>VALOR ENCARGOS (83.85%):</b>	<b>29,71</b>
<b>VALOR COM ENCARGOS:</b>	<b>66,19</b>
<b>VALOR UNITÁRIO:</b>	<b>66,19</b>
<b>VALOR BDI (28.35%):</b>	<b>18,76</b>

### C1405 - FORMA PLANA CHAPA COMPENSADA RESINADA, ESP.= 12mm UTIL. 3 X (M2)

Material		FONTE	UNID	COEFICIENTE	PREÇO UNITÁRIO	TOTAL
10529	CHAPA COMPENSADO RESINADO 12MM (1.10 X 2.20M)	SEINFRA	M2	0,43000000	30,3300	13,0419
10965	DESMOLDANTE PARA FORMAS	SEINFRA	L	0,10000000	7,3500	0,7350
11691	PONTALETE / BARROTE DE 3"x3"	SEINFRA	M	2,00000000	12,6100	25,2200
11728	PREGO 18X27 (2.1/2" X 10) (APROXIMADAMENTE 198UN/KG)	SEINFRA	KG	0,25000000	13,8000	3,4500
11846	SARRAFO DE 1"X4"	SEINFRA	M	1,53000000	4,7400	7,2522
11916	TABUA DE 1" DE 3A. - L = 30cm	SEINFRA	M	1,60000000	10,0100	16,0160
<b>TOTAL Material:</b>						65,7161

Mão de Obra		FONTE	UNID	COEFICIENTE	PREÇO UNITÁRIO	TOTAL
10041	AJUDANTE DE CARPINTEIRO	SEINFRA	H	1,35000000	16,7700	22,6395
10498	CARPINTEIRO	SEINFRA	H	1,35000000	20,7700	28,0395
<b>TOTAL Mão de Obra:</b>						50,6790

<b>VALOR:</b>	<b>116,39</b>
<b>VALOR SEM ENCARGOS:</b>	<b>85,54</b>
<b>VALOR ENCARGOS (83.85%):</b>	<b>30,85</b>
<b>VALOR COM ENCARGOS:</b>	<b>116,39</b>
<b>VALOR UNITÁRIO:</b>	<b>116,39</b>
<b>VALOR BDI (28.35%):</b>	<b>33,00</b>

**UNION DOS SEMINARISTAS**  
 Eng. Civil / Eng. Segurança do Trabalho  
 CPF: 16.462.750-5

### C0216 - ARMADURA CA-50A MÉDIA D= 6,3 A 10,0mm (KG)

Material		FONTE	UNID	COEFICIENTE	PREÇO UNITÁRIO	TOTAL
10163	AÇO CA-50	SEINFRA	KG	1,15000000	9,5000	10,9250
10103	ARAME RECOZIDO N.18 BWG	SEINFRA	KG	0,02000000	10,0500	0,2010
<b>TOTAL Material:</b>						11,1260

Mão de Obra		FONTE	UNID	COEFICIENTE	PREÇO UNITÁRIO	TOTAL
10040	AJUDANTE DE ARMADOR/FERREIRO	SEINFRA	H	0,08000000	16,7700	1,3416
10121	ARMADOR/FERREIRO	SEINFRA	H	0,08000000	20,7700	1,6616



## RELATÓRIO ANALÍTICO - COMPOSIÇÕES DE CUSTOS



OBRA:	REFORMA DO MERCADO PÚBLICO DE IPAUMIRIM-CEARA	DATA : 17/01/2023	BDI : 28,35%			
DESCRIÇÃO:	REFORMA DO MERCADO PÚBLICO DE IPAUMIRIM-CEARA	FONTE	VERSÃO	HORA	MES	REF.
LOCAL:	CENTRO COMERCIAL DE IPAUMIRIM-CEARA	SEINFRA	021.1 COM DESONERAÇÃO	83,85%	47,76%	05/2021
CLIENTE:	PREFEITURA MUNICIPAL DE IPAUMIRIM	SINAPI	2022/11 COM DESONERAÇÃO	84,35%	47,55%	12/2022
		PRÓPRIA	PRÓPRIA	0,00%	0,00%	

TOTAL Mão de Obra:	3,0032
VALOR:	14,13
VALOR SEM ENCARGOS:	12,30
VALOR ENCARGOS (83.85%):	1,83
VALOR COM ENCARGOS:	14,13
VALOR UNITÁRIO:	14,13
VALOR BDI(28.35%):	4,01

### 94965 - CONCRETO FCK = 25MPA, TRAÇO 1:2,3:2,7 (EM MASSA SECA DE CIMENTO/ AREIA MÉDIA/ BRITA 1) - PREPARO MECÂNICO COM BETONEIRA 400 L. AF\_05/2021 (M3)

Equipamento Custo Horário		FONTE	UNID	COEFICIENTE	PREÇO UNITÁRIO	TOTAL
88831	BETONEIRA CAPACIDADE NOMINAL DE 400 L, CAPACIDADE DE MISTURA 280 L, MOTOR ELÉTRICO TRIFÁSICO POTÊNCIA DE 2 CV, SEM CARREGADOR - CHI DIURNO AF_10/2014	SINAPI	CHI	0,71030000	0,38	0,26
88630	BETONEIRA CAPACIDADE NOMINAL DE 400 L, CAPACIDADE DE MISTURA 280 L, MOTOR ELÉTRICO TRIFÁSICO POTÊNCIA DE 2 CV, SEM CARREGADOR - CHP DIURNO AF_10/2014	SINAPI	CHP	0,75340000	1,90	1,43
TOTAL Equipamento Custo Horário:						1,69

Material		FONTE	UNID	COEFICIENTE	PREÇO UNITÁRIO	TOTAL
00000370	AREIA MEDIA - POSTO JAZIDA/FORNECEDOR (RETIRADO NA JAZIDA, SEM TRANSPORTE)	SINAPI	M3	0,72290000	135,00	97,59
00001379	CIMENTO PORTLAND COMPOSTO CP II-32	SINAPI	KG	362,65790000	0,74	268,36
00004721	PEDRA BRITADA N. 1 (9,5 a 19 MM) POSTO PEDREIRA/FORNECEDOR, SEM FRETE	SINAPI	M3	0,59340000	93,67	55,58
TOTAL Material:						421,53

Mão de Obra com Encargos Complementares		FONTE	UNID	COEFICIENTE	PREÇO UNITÁRIO	TOTAL
88377	OPERADOR DE BETONEIRA ESTACIONÁRIA/MISTURADOR COM ENCARGOS COMPLEMENTARES	SINAPI	H	1,46370000	18,33	26,82
88316	SERVENTE COM ENCARGOS COMPLEMENTARES	SINAPI	H	2,31170000	17,71	40,94
TOTAL Mão de Obra com Encargos Complementares:						67,76

  
 Bruno dos Santos Iavares  
 Eng. Civil/Eng. Sanitário e do Trabalho  
 CREA-161872130-5

VALOR:	490,98
VALOR SEM ENCARGOS:	471,51
VALOR ENCARGOS (84.35%):	19,47
VALOR COM ENCARGOS:	490,98
VALOR UNITÁRIO:	490,98
VALOR BDI(28.35%):	139,19

### C0217 - ARMADURA CA-60 FINA D=3,40 A 6,40mm (KG)

Material		FONTE	UNID	COEFICIENTE	PREÇO UNITÁRIO	TOTAL
10169	AÇO CA-60	SEINFRA	KG	1,15000000	8,2800	9,5220
10103	ARAME RECOZIDO N.18 BWG	SEINFRA	KG	0,02000000	10,0500	0,2010
TOTAL Material:						9,7230

Mão de Obra		FONTE	UNID	COEFICIENTE	PREÇO UNITÁRIO	TOTAL
10040	AJUDANTE DE ARMADOR/FERREIRO	SEINFRA	H	0,07000000	16,7700	1,1739
10121	ARMADOR/FERREIRO	SEINFRA	H	0,07000000	20,7700	1,4539
TOTAL Mão de Obra:						2,6278

VALOR:	12,35
--------	-------

## RELATÓRIO ANALÍTICO - COMPOSIÇÕES DE CUSTOS



	<b>OBRA:</b>	REFORMA DO MERCADO PÚBLICO DE IPAUMIRIM-CEARA	<b>DATA:</b>	17/01/2023			<b>BDI:</b>	28,35%		
	<b>DESCRIÇÃO:</b>	REFORMA DO MERCADO PÚBLICO DE IPAUMIRIM-CEARA	<b>FONTE</b>	<b>VERSÃO</b>	<b>HORA</b>	<b>MES</b>	<b>REF.</b>			
	<b>LOCAL:</b>	CENTRO COMERCIAL DE IPAUMIRIM-CEARA	SEINFRA	027.1 COM DESONERAÇÃO	83,85%	47,76%	05/2021			
	<b>CLIENTE:</b>	PREFEITURA MUNICIPAL DE IPAUMIRIM	SINAPI	2022/11 COM DESONERAÇÃO	84,35%	47,55%	12/2022			
			PRÓPRIA	PRÓPRIA	0,00%	0,00%				

<b>VALOR SEM ENCARGOS:</b>	<b>10,75</b>
<b>VALOR ENCARGOS (83.85%):</b>	<b>1,60</b>
<b>VALOR COM ENCARGOS:</b>	<b>12,35</b>
<b>VALOR UNITÁRIO:</b>	<b>12,35</b>
<b>VALOR BDI (28.35%):</b>	<b>3,50</b>

### C0073 - ALVENARIA DE TIJOLO CERÂMICO FURADO (9x19x19)cm C/ARGAMASSA MISTA DE CAL HIDRATADA ESP.=10cm (1:2:8) (M2)

Material	FONTE	UNID	COEFICIENTE	PREÇO UNITÁRIO	TOTAL
10109 AREIA MEDIA	SEINFRA	M3	0,01500000	67,5000	1,0125
10441 CAL HIDRATADA	SEINFRA	KG	2,18000000	1,1000	2,3980
10805 CIMENTO PORTLAND	SEINFRA	KG	2,18000000	0,5600	1,2208
12081 TIJOLO CERÂMICO FURADO 9X19X19CM	SEINFRA	UN	25,00000000	0,6800	17,0000
<b>TOTAL Material:</b>					<b>21,6313</b>

Mão de Obra	FONTE	UNID	COEFICIENTE	PREÇO UNITÁRIO	TOTAL
12391 PEDREIRO	SEINFRA	H	1,00000000	20,7700	20,7700
12543 SERVENTE	SEINFRA	H	1,12000000	15,5500	17,4160
<b>TOTAL Mão de Obra:</b>					<b>38,1860</b>

<b>VALOR:</b>	<b>59,82</b>
<b>VALOR SEM ENCARGOS:</b>	<b>36,05</b>
<b>VALOR ENCARGOS (83.85%):</b>	<b>23,77</b>
<b>VALOR COM ENCARGOS:</b>	<b>59,82</b>
<b>VALOR UNITÁRIO:</b>	<b>59,82</b>
<b>VALOR BDI (28.35%):</b>	<b>16,96</b>

**Bruno dos Santos Tavares**  
 Eng. Civil / Eng. Segurança do Trabalho  
 CREA-161972130-5

**Bruno dos Santos Tavares**

### 93189 - VERGA MOLDADA IN LOCO EM CONCRETO PARA PORTAS COM MAIS DE 1,5 M DE VÃO. AF\_03/2016 (M)

Material	FONTE	UNID	COEFICIENTE	PREÇO UNITÁRIO	TOTAL
00092 DESMOLDANTE PROTETOR PARA FORMAS DE MADEIRA, DE BASE OLEOSA EMULSIONADA EM AGUA	SINAPI	L	0,00700000	8,80	0,06
00039017 ESPACADOR / DISTANCIADOR CIRCULAR COM ENTRADA LATERAL, EM PLASTICO, PARA VERGALHAO *4,2 A 12,5* MM, COBRIMENTO 20 MM	SINAPI	UN	6,00000000	0,22	1,32
00004491 PONTALETE *7,5 X 7,5* CM EM PINUS, MISTA OU EQUIVALENTE DA REGIAO - BRUTA	SINAPI	M	0,37900000	11,76	4,45
<b>TOTAL Material:</b>					<b>5,83</b>

Mão de Obra com Encargos Complementares	FONTE	UNID	COEFICIENTE	PREÇO UNITÁRIO	TOTAL
88309 PEDREIRO COM ENCARGOS COMPLEMENTARES	SINAPI	H	0,35000000	23,34	8,16
88316 SERVENTE COM ENCARGOS COMPLEMENTARES	SINAPI	H	0,17500000	17,71	3,09
<b>TOTAL Mão de Obra com Encargos Complementares:</b>					<b>11,25</b>

Serviço	FONTE	UNID	COEFICIENTE	PREÇO UNITÁRIO	TOTAL
94970 CONCRETO FCK = 20MPA, TRAÇO 1:2,7:3 (EM MASSA SECA DE CIMENTO/ AREIA MÉDIA/ BRITA 1) - PREPARO MECÂNICO COM BETONEIRA 600 L AF_05/2021	SINAPI	M3	0,02400000	462,51	11,10
92802 CORTE E DOBRA DE AÇO CA-50, DIÂMETRO DE 8,0 MM. AF_06/2022	SINAPI	KG	0,79000000	13,17	10,40
92270 FABRICAÇÃO DE FÔRMA PARA VIGAS, COM MADEIRA SERRADA, E = 25 MM. AF_09/2020	SINAPI	M2	0,40000000	176,98	70,79
<b>TOTAL Serviço:</b>					<b>92,29</b>



## RELATÓRIO ANALÍTICO - COMPOSIÇÕES DE CUSTOS

OBRA:	REFORMA DO MERCADO PÚBLICO DE IPAUMIRIM-CEARA	DATA : 17/01/2023	BDI : 28,35%			
DESCRIÇÃO:	REFORMA DO MERCADO PÚBLICO DE IPAUMIRIM-CEARA	FONTE	VERSÃO	HORA	MES	REF.
LOCAL:	CENTRO COMERCIAL DE IPAUMIRIM-CEARA	SEINFRA	027.1 COM DESONERAÇÃO	83,85%	47,76%	05/2021
CLIENTE:	PREFEITURA MUNICIPAL DE IPAUMIRIM	SNAPI	2022/11 COM DESONERAÇÃO	84,35%	47,55%	12/2022
		PRÓPRIA	PRÓPRIA	0,00%	6,00%	



VALOR:	109,37
VALOR SEM ENCARGOS:	101,96
VALOR ENCARGOS (84,35%):	7,41
VALOR COM ENCARGOS:	109,37
VALOR UNITÁRIO:	109,37
VALOR BDI(28,35%):	31,01

### C1969 - PORTA DE AÇO EM CHAPA ONDULADA OU GRADES DE ENROLAR (M2)

Material		FONTE	UNID	COEFICIENTE	PREÇO UNITÁRIO	TOTAL
I0109	AREIA MEDIA	SEINFRA	M3	0,01300000	67,5000	0,8775
I0441	CAL HIDRATADA	SEINFRA	KG	0,96000000	1,1000	1,0560
I0805	CIMENTO PORTLAND	SEINFRA	KG	4,58000000	0,5600	2,5648
I	PORTA DE ENROLAR EM AÇO DE CHAPA ONDULADA	SEINFRA	M2	1,00000000	282,5200	282,5200
TOTAL Material:						287,9183

Mão de Obra		FONTE	UNID	COEFICIENTE	PREÇO UNITÁRIO	TOTAL
I2391	PEDREIRO	SEINFRA	H	1,00000000	20,7700	20,7700
I2543	SERVENTE	SEINFRA	H	1,10000000	15,5500	17,1050
TOTAL Mão de Obra:						37,8750

VALOR:	324,89
VALOR SEM ENCARGOS:	301,32
VALOR ENCARGOS (83,85%):	23,57
VALOR COM ENCARGOS:	324,89
VALOR UNITÁRIO:	324,89
VALOR BDI(28,35%):	92,11

### C1971 - PORTA DE VIDRO TEMPERADO 2 FOLHAS (1.80X2.10)m E=10mm (CJ)

Material		FONTE	UNID	COEFICIENTE	PREÇO UNITÁRIO	TOTAL
I0299	BUCHA PARA PIVOTANTE DE DOBRADIÇA REF. 1201	SEINFRA	UN	2,60000000	6,8000	17,6800
I0494	CAPUCHINHO (1037)	SEINFRA	UN	1,30000000	4,3800	5,6940
I0856	CONTRAPLACA DE FECHADURA CENTRAL (1504)	SEINFRA	UN	1,30000000	22,9000	29,7700
I1034	DOBRADIÇA INFERIOR (1103)	SEINFRA	UN	2,60000000	35,2100	91,5460
I1036	DOBRADIÇA SUPERIOR (1101)	SEINFRA	UN	2,60000000	29,0600	75,6080
I1152	FECHADURA CENTRAL COM 2 CILINDROS (1521)	SEINFRA	UN	1,30000000	107,8700	140,2310
I1525	MOLA HIDRAULICA P/PORTA DE VIDRO (1012)	SEINFRA	UN	2,60000000	604,3400	1.571,2840
I1743	PUXADOR CONCHA (1606)	SEINFRA	UN	2,60000000	12,0300	31,2780
I2160	TRINCO INFERIOR (1502)	SEINFRA	UN	2,60000000	36,1700	94,0420
I2258	VIDRO TEMPERADO 10MM INCOLOR SEM COLOCAÇÃO	SEINFRA	M2	4,91400000	330,9900	1.626,4840
TOTAL Material:						3.683,6179

VALOR:	3.683,62
VALOR SEM ENCARGOS:	3.683,62
VALOR ENCARGOS:	0,00
VALOR COM ENCARGOS:	3.683,62
VALOR UNITÁRIO:	3.683,62

Bruno dos Santos Llavres  
Eng. Civil / Eng. de Segurança no Trabalho  
CRF 12130-5

## RELATÓRIO ANALÍTICO - COMPOSIÇÕES DE CUSTOS



<b>OBRA:</b>	REFORMA DO MERCADO PÚBLICO DE IPAUMIRIM-CEARA	DATA : 17/01/2023	BDI : 28.35%		
<b>DESCRIÇÃO:</b>	REFORMA DO MERCADO PÚBLICO DE IPAUMIRIM-CEARA	<b>FONTES</b>	<b>VERSÃO</b>	<b>HORA</b>	<b>MES</b>
<b>LOCAL:</b>	CENTRO COMERCIAL DE IPAUMIRIM-CEARA	SEINFRA	027.1 COM DESONERAÇÃO	83,85%	47,76%
<b>CLIENTE:</b>	PREFEITURA MUNICIPAL DE IPAUMIRIM	SINAPI	2022/11 COM DESONERAÇÃO	84,35%	47,55%
		PRÓPRIA	PRÓPRIA	0,00%	0,00%

<b>VALOR BDI(28.35%):</b>	<b>1.044,31</b>
---------------------------	-----------------

### C4419 - LAJE PRÉ-FABRICADA P/ FÔRRO - VÃO DE 3.01 A 4 m (M2)

Material	DESCRIÇÃO	FONTES	UNID	COEFICIENTE	PREÇO UNITÁRIO	TOTAL
I0169	AÇO CA-60	SEINFRA	KG	0,74000000	8,2800	6,1272
I8266	LAJE PRÉ-FABRICADA COMUM DE 8 cm P/ FÔRRO - VÃO DE 3,01 A 4 m	SEINFRA	M2	1,00000000	40,0100	40,0100
I1691	PONTALETE / BARROTE DE 3"x3"	SEINFRA	M	1,30000000	12,6100	16,3930
I1728	PREGO 18X27 (2.1/2" X 10) (APROXIMADAMENTE 198UN/KG)	SEINFRA	KG	0,03000000	13,8000	0,4140
I1846	SARRAFO DE 1"X4"	SEINFRA	M	0,97000000	4,7400	4,5978
I1916	TABUA DE 1" DE 3A. - L = 30cm	SEINFRA	M	0,65000000	10,0100	6,5065
<b>TOTAL Material:</b>						<b>74,0485</b>

Je Obra	DESCRIÇÃO	FONTES	UNID	COEFICIENTE	PREÇO UNITÁRIO	TOTAL
I2391	PEDREIRO	SEINFRA	H	0,35000000	20,7700	7,2695
I2543	SERVENTE	SEINFRA	H	0,35000000	15,5500	5,4425
<b>TOTAL Mão de Obra:</b>						<b>12,7120</b>

Serviço	DESCRIÇÃO	FONTES	UNID	COEFICIENTE	PREÇO UNITÁRIO	TOTAL
C0840	CONCRETO P/VIBR., FCK 15 MPa COM AGREGADO ADQUIRIDO	SEINFRA	M3	0,03000000	395,5400	11,8662
C1603	LANÇAMENTO E APLICAÇÃO DE CONCRETO C/ ELEVAÇÃO	SEINFRA	M3	0,03000000	228,2500	6,8475
<b>TOTAL Serviço:</b>						<b>18,7137</b>

<b>VALOR:</b>	<b>105,47</b>
<b>VALOR SEM ENCARGOS:</b>	<b>91,23</b>
<b>VALOR ENCARGOS (83.85%):</b>	<b>14,24</b>
<b>VALOR COM ENCARGOS:</b>	<b>105,47</b>
<b>VALOR UNITÁRIO:</b>	<b>105,47</b>
<b>VALOR BDI(28.35%):</b>	<b>29,90</b>

**Bruno dos Santos Iavares**  
 Eng. Civil / Eng. Segurança no Trabalho  
 CREA 161872130-5

### 9646 - FÔRRO DE PVC, LISO, PARA AMBIENTES COMERCIAIS, INCLUSIVE ESTRUTURA DE FIXAÇÃO. AF\_05/2017\_PS (M2)

Material	DESCRIÇÃO	FONTES	UNID	COEFICIENTE	PREÇO UNITÁRIO	TOTAL
00043131	ARAME GALVANIZADO 6 BWG, D = 5,16 MM (0,157 KG/M), OU 8 BWG, D = 4,19 MM (0,101 KG/M), OU 10 BWG, D = 3,40 MM (0,0713 KG/M)	SINAPI	KG	0,04260000	24,42	1,04
00036225	FÔRRO DE PVC LISO, BRANCO, REGUA DE 20 CM, ESPESSURA DE 8 MM A 10 MM, COMPRIMENTO 6 M (SEM COLOCACAO)	SINAPI	M2	1,09560000	35,39	38,77
00039443	PARAFUSO DRY WALL, EM AÇO ZINCADO, CABECA LENTILHA E PONTA BROCA (LB), LARGURA 4,2 MM, COMPRIMENTO 13 MM	SINAPI	UN	2,19120000	0,33	0,72
00040547	PARAFUSO ZINCADO, AUTOBROCANTE, FLANGEADO, 4,2 MM X 19 MM	SINAPI	CENTO	0,01320000	37,49	0,49
00040552	PARAFUSO, AUTO ATARRACHANTE, CABECA CHATA, FENDA SIMPLES, 1/4 (6,35 MM) X 25 MM	SINAPI	CENTO	0,03330000	64,28	2,14
00039430	PENDURAL OU PRESILHA REGULADORA, EM AÇO GALVANIZADO, COM CORPO, MOLA E REBITE, PARA PERFIL TIPO CANALETA DE ESTRUTURA EM FÔRROS DRYWALL	SINAPI	UN	1,32650000	2,76	3,66
00039427	PERFIL CANALETA, FORMATO C, EM AÇO ZINCADO, PARA ESTRUTURA FÔRRO DRYWALL, E = 0,5 MM, *46 X 18* (L X H), COMPRIMENTO 3 M	SINAPI	M	3,84990000	7,34	28,25
<b>TOTAL Material:</b>						<b>75,07</b>

Mão de Obra com Encargos Complementares	DESCRIÇÃO	FONTES	UNID	COEFICIENTE	PREÇO UNITÁRIO	TOTAL
88278	MONTADOR DE ESTRUTURA METÁLICA COM ENCARGOS COMPLEMENTARES	SINAPI	H	0,49940000	17,85	8,91

## RELATÓRIO ANALÍTICO - COMPOSIÇÕES DE CUSTOS



	<b>OBRA:</b>	REFORMA DO MERCADO PÚBLICO DE IPAUMIRIM-CEARA	<b>DATA:</b>	17/01/2023		<b>BDI:</b>	28,35%	
	<b>DESCRIÇÃO:</b>	REFORMA DO MERCADO PÚBLICO DE IPAUMIRIM-CEARA	<b>FONTES:</b>	VERSÃO	HORA	MES	REF.	
	<b>LOCAL:</b>	CENTRO COMERCIAL DE IPAUMIRIM-CEARA	SEINFRA	027.1 COM DESONERAÇÃO	83,85%	47,76%	06/2021	
	<b>CLIENTE:</b>	PREFEITURA MUNICIPAL DE IPAUMIRIM	SNAPI	2022/11 COM DESONERAÇÃO	84,35%	47,55%	12/2022	
			PRÓPRIA	PROPRIA	0,00%	0,00%		

TOTAL Mão de Obra com Encargos Complementares:	8,91
--	------

<b>VALOR:</b>	<b>83,98</b>
<b>VALOR SEM ENCARGOS:</b>	<b>81,29</b>
<b>VALOR ENCARGOS (84,35%):</b>	<b>2,69</b>
<b>VALOR COM ENCARGOS:</b>	<b>83,98</b>
<b>VALOR UNITÁRIO:</b>	<b>83,98</b>
<b>VALOR BDI(28,35%):</b>	<b>23,81</b>

### C0776 - CHAPISCO C/ ARGAMASSA DE CIMENTO E AREIA S/PENEIRAR TRAÇO 1:3 ESP.= 5mm P/ PAREDE (M2)

Material		FORTE	UNID	COEFICIENTE	PREÇO UNITÁRIO	TOTAL
10109	AREIA MEDIA	SEINFRA	M3	0,00610000	67,5000	0,4118
	CIMENTO PORTLAND	SEINFRA	KG	2,43000000	0,5600	1,3608
<b>TOTAL Material:</b>						<b>1,7726</b>

Mão de Obra		FORTE	UNID	COEFICIENTE	PREÇO UNITÁRIO	TOTAL
12391	PEDREIRO	SEINFRA	H	0,10000000	20,7700	2,0770
12543	SERVENTE	SEINFRA	H	0,15000000	15,5500	2,3325
<b>TOTAL Mão de Obra:</b>						<b>4,4095</b>

<b>VALOR:</b>	<b>6,18</b>
<b>VALOR SEM ENCARGOS:</b>	<b>3,42</b>
<b>VALOR ENCARGOS (83,85%):</b>	<b>2,76</b>
<b>VALOR COM ENCARGOS:</b>	<b>6,18</b>
<b>VALOR UNITÁRIO:</b>	<b>6,18</b>
<b>VALOR BDI(28,35%):</b>	<b>1,75</b>

### C2122 - REBOCO C/ARGAMASSA DE CAL EM PASTA E AREIA PENEIRADA TRAÇO 1:4 ESP=5 mm P/PAREDE (M2)

Material		FORTE	UNID	COEFICIENTE	PREÇO UNITÁRIO	TOTAL
	AREIA MEDIA	SEINFRA	M3	0,00610000	67,5000	0,4118
10442	CAL VIRGEM EM PO	SEINFRA	KG	0,83000000	0,6900	0,5727
<b>TOTAL Material:</b>						<b>0,9845</b>

Mão de Obra		FORTE	UNID	COEFICIENTE	PREÇO UNITÁRIO	TOTAL
12391	PEDREIRO	SEINFRA	H	0,50000000	20,7700	10,3850
12543	SERVENTE	SEINFRA	H	0,67000000	15,5500	10,4185
<b>TOTAL Mão de Obra:</b>						<b>20,8035</b>

<b>VALOR:</b>	<b>21,79</b>
<b>VALOR SEM ENCARGOS:</b>	<b>8,80</b>
<b>VALOR ENCARGOS (83,85%):</b>	<b>12,99</b>
<b>VALOR COM ENCARGOS:</b>	<b>21,79</b>
<b>VALOR UNITÁRIO:</b>	<b>21,79</b>
<b>VALOR BDI(28,35%):</b>	<b>6,18</b>

**Bruno dos Santos Cavaleiros**  
 Eng. Civil / Eng. Segurança no Trabalho  
 CREA 16782/2130-5

### C4443 - CERÂMICA ESMALTADA RETIFICADA C/ ARG. PRÉ-FABRICADA ATÉ 30x30cm (900cm²) - PEI-5/PEI-4 - P/ PAREDE (M2)

Material	FORTE	UNID	COEFICIENTE	PREÇO UNITÁRIO	TOTAL
----------	-------	------	-------------	----------------	-------





## RELATÓRIO ANALÍTICO - COMPOSIÇÕES DE CUSTOS

1059  
PREFEITURA MUNICIPAL DE IPAUMIRIM

OBRA:	REFORMA DO MERCADO PÚBLICO DE IPAUMIRIM-CEARA	DATA:	17/01/2023	BDI:	28,35%	
DESCRIÇÃO:	REFORMA DO MERCADO PÚBLICO DE IPAUMIRIM-CEARA	FONTE	VERSÃO	HORA	MES	REF.
LOCAL:	CENTRO COMERCIAL DE IPAUMIRIM-CEARA	SEINFRA	027.1 COM DESONERAÇÃO	83,85%	47,76%	05/2021
CLIENTE:	PREFEITURA MUNICIPAL DE IPAUMIRIM	SINAPI	2022/11 COM DESONERAÇÃO	84,35%	47,55%	12/2022
		PRÓPRIA	PRÓPRIA	0,00%	0,00%	

16506	ARGAMASSA COLANTE PRÉ-FABRICADA P/ CERÂMICAS E PORCELANATOS	SEINFRA	KG	6,00000000	2,0300	12,1800
16498	CERÂMICA ESMALTADA RETIFICADA DIMENSÕES ATÉ 30x30cm (900 cm²) - PEI-5/PEI-4	SEINFRA	M2	1,10000000	34,1800	37,5980
TOTAL Material:						49,7780

Mão de Obra		FONTE	UNID	COEFICIENTE	PREÇO UNITÁRIO	TOTAL
11328	LADRILHISTA	SEINFRA	H	0,72000000	20,7700	14,9544
12543	SERVENTE	SEINFRA	H	0,72000000	15,5500	11,1960
TOTAL Mão de Obra:						26,1504

VALOR:	75,93
VALOR SEM ENCARGOS:	59,68
VALOR ENCARGOS (83,85%):	16,25
VALOR COM ENCARGOS:	75,93
VALOR UNITÁRIO:	75,93
VALOR BDI (28,35%):	21,53

### C1129 - REJUNTAMENTO C/ ARG. PRÉ-FABRICADA, JUNTA ENTRE 2mm E 6mm EM CERÂMICA, ATÉ 30x30 cm (900 cm²) (PAREDE/PISO) (M2)

Material		FONTE	UNID	COEFICIENTE	PREÇO UNITÁRIO	TOTAL
10118	ARGAMASSA PRE-FABRICADA PARA REJUNTAMENTO	SEINFRA	KG	0,58300000	3,5900	2,0930
TOTAL Material:						2,0930

Mão de Obra		FONTE	UNID	COEFICIENTE	PREÇO UNITÁRIO	TOTAL
11328	LADRILHISTA	SEINFRA	H	0,20000000	20,7700	4,1540
12543	SERVENTE	SEINFRA	H	0,20000000	15,5500	3,1100
TOTAL Mão de Obra:						7,2640

VALOR:	9,36
VALOR SEM ENCARGOS:	4,84
VALOR ENCARGOS (83,85%):	4,52
VALOR COM ENCARGOS:	9,36
VALOR UNITÁRIO:	9,36
VALOR BDI (28,35%):	2,65

Bruno dos Santos Laires  
Eng. Civil/Eng. Segurança do Trabalho  
CREA 1-16447-2/2010-5

### C1919 - PISO INDUSTRIAL NATURAL ESP.= 12mm, INCLUS. POLIMENTO (EXTERNO) (M2)

Equipamento Custo Horário		FONTE	UNID	COEFICIENTE	PREÇO UNITÁRIO	TOTAL
10748	MÁQUINA DE POLIR (CHP)	SEINFRA	H	0,80000000	0,8638	0,6910
TOTAL Equipamento Custo Horário:						0,6910

Material		FONTE	UNID	COEFICIENTE	PREÇO UNITÁRIO	TOTAL
10034	AGREGADO DE ALTA RESISTÊNCIA PARA PISOS	SEINFRA	KG	21,00000000	0,4800	10,0800
10108	AREIA GROSSA	SEINFRA	M3	0,03000000	74,7200	2,2416
10508	CERA	SEINFRA	KG	0,10000000	16,1600	1,6160
10805	CIMENTO PORTLAND	SEINFRA	KG	26,58000000	0,5600	14,8848
11101	ESMERIL N.36	SEINFRA	UN	0,10000000	36,8100	3,6810
11102	ESMERIL N.60	SEINFRA	UN	0,05000000	35,1700	1,7585
11316	JUNTA PLASTICA 'I' 27MM PARA PISOS	SEINFRA	M	2,50000000	1,3800	3,4500



## RELATÓRIO ANALÍTICO - COMPOSIÇÕES DE CUSTOS



OBRA:	REFORMA DO MERCADO PÚBLICO DE IPAUMIRIM-CEARA	DATA : 17/01/2023	BDI : 28,35%			
DESCRIÇÃO:	REFORMA DO MERCADO PÚBLICO DE IPAUMIRIM-CEARA	FONTE	VERSÃO	HORA	MES	REF.
LOCAL:	CENTRO COMERCIAL DE IPAUMIRIM-CEARA	SEINFRA	027.1 COM DESONERAÇÃO	83,85%	47,76%	05/2021
CLIENTE:	PREFEITURA MUNICIPAL DE IPAUMIRIM	SINAPI	2022/11 COM DESONERAÇÃO	84,35%	47,55%	12/2022
		PRÓPRIA	PRÓPRIA	0,00%	0,00%	

TOTAL Material:	37,7119
-----------------	---------

Mão de Obra		FONTE	UNID	COEFICIENTE	PREÇO UNITÁRIO	TOTAL
I1227	GRANITEIRO / MARMORISTA	SEINFRA	H	0,50000000	20,7700	10,3850
I2391	PEDREIRO	SEINFRA	H	1,20000000	20,7700	24,9240
I2543	SERVENTE	SEINFRA	H	1,20000000	15,5500	18,6600

TOTAL Mão de Obra:	53,9690
--------------------	---------

VALOR:	92,37
VALOR SEM ENCARGOS:	59,04
VALOR ENCARGOS (83,85%):	33,33
VALOR COM ENCARGOS:	92,37
VALOR UNITÁRIO:	92,37
VALOR BDI (28,35%):	26,19

### C3001 - CERÂMICA ESMALTADA RETIFICADA C/ ARG. PRÉ-FABRICADA ACIMA DE 30x30 cm (900 cm²) - PEI-5/PEI-4 - P/ PISO (M2)

Material	FONTE	UNID	COEFICIENTE	PREÇO UNITÁRIO	TOTAL	
I6508	ARGAMASSA COLANTE PRÉ-FABRICADA P/ CERÂMICAS E PORCELANATOS	SEINFRA	KG	8,00000000	2,0300	16,2400
I6500	CERÂMICA ESMALTADA RETIFICADA DIMENSÕES MAIORES DE 30x30cm (900 cm²) - PEI-5/PEI-4	SEINFRA	M2	1,10000000	43,4400	47,7840

TOTAL Material:	64,0240
-----------------	---------

Mão de Obra		FONTE	UNID	COEFICIENTE	PREÇO UNITÁRIO	TOTAL
I1328	LADRILHISTA	SEINFRA	H	0,60000000	20,7700	12,4620
I2543	SERVENTE	SEINFRA	H	0,60000000	15,5500	9,3300

TOTAL Mão de Obra:	21,7920
--------------------	---------

VALOR:	85,82
VALOR SEM ENCARGOS:	72,28
VALOR ENCARGOS (83,85%):	13,54
VALOR COM ENCARGOS:	85,82
VALOR UNITÁRIO:	85,82
VALOR BDI (28,35%):	24,33

Bruno dos Santos Llavares  
 Eng. Civil / Eng. Segurança do Trabalho  
 CREA 18187/2130-5

### C1427 - REJUNTAMENTO C/ ARG. PRÉ-FABRICADA, JUNTA ENTRE 2mm E 6mm EM CERÂMICA, ACIMA DE 30x30 cm (900 cm²) E PORCELANATOS (PAREDE/PISO) (M2)

Material	FONTE	UNID	COEFICIENTE	PREÇO UNITÁRIO	TOTAL	
I0118	ARGAMASSA PRE-FABRICADA PARA REJUNTAMENTO	SEINFRA	KG	0,42200000	3,5900	1,5150

TOTAL Material:	1,5150
-----------------	--------

Mão de Obra		FONTE	UNID	COEFICIENTE	PREÇO UNITÁRIO	TOTAL
I1328	LADRILHISTA	SEINFRA	H	0,20000000	20,7700	4,1540
I2543	SERVENTE	SEINFRA	H	0,20000000	15,5500	3,1100

TOTAL Mão de Obra:	7,2640
--------------------	--------

VALOR:	8,78
VALOR SEM ENCARGOS:	4,27
VALOR ENCARGOS (83,85%):	4,51
VALOR COM ENCARGOS:	8,78



## RELATÓRIO ANALÍTICO - COMPOSIÇÕES DE CUSTOS



OBRA:	REFORMA DO MERCADO PÚBLICO DE IPAUMIRIM-CEARA	DATA: 17/01/2023	BDI: 28,35%			
DESCRIÇÃO:	REFORMA DO MERCADO PÚBLICO DE IPAUMIRIM-CEARA	FORTE	VERSÃO	HORA	RES	REF.
LOCAL:	CENTRO COMERCIAL DE IPAUMIRIM-CEARA	SEINFRA	02711 COM DESONERAÇÃO	83,85%	47,76%	05/2021
CLIENTE:	PREFEITURA MUNICIPAL DE IPAUMIRIM	SINAPI	202211 COM DESONERAÇÃO	84,35%	47,55%	12/2022
		PRÓPRIA	PRÓPRIA	0,00%	0,00%	

VALOR UNITÁRIO:	8,78
VALOR BDI (28,35%):	2,49

### C3579 - QUADRO DE MEDIÇÃO PADRÃO COELCE - PADRÃO POPULAR (UN)

Material	FONTE	UNID	COEFICIENTE	PREÇO UNITÁRIO	TOTAL	
I6129	QUADRO MEDIÇÃO PADRÃO COELCE (PADRÃO MUTIRÃO)	SEINFRA	UN	1,00000000	49,3900	49,3900
TOTAL Material:					49,3900	

Mão de Obra	FONTE	UNID	COEFICIENTE	PREÇO UNITÁRIO	TOTAL	
I0042	AJUDANTE DE ELETRICISTA	SEINFRA	H	1,00000000	16,7700	16,7700
I2312	ELETRICISTA	SEINFRA	H	1,00000000	20,7700	20,7700
TOTAL Mão de Obra:					37,5400	

VALOR:	86,93
VALOR SEM ENCARGOS:	64,08
VALOR ENCARGOS (83,85%):	22,85
VALOR COM ENCARGOS:	86,93
VALOR UNITÁRIO:	86,93
VALOR BDI (28,35%):	24,64

### C2077 - QUADRO DE DISTRIBUIÇÃO DE LUZ EMBUTIR ATE 6 DIVISÕES, C/BARRAMENTO (UN)

Material	FONTE	UNID	COEFICIENTE	PREÇO UNITÁRIO	TOTAL	
I0193	BARRAMENTO NEUTRO P/ BAIXA TENSÃO	SEINFRA	UN	1,00000000	32,3900	32,3900
I0194	BARRAMENTO PRINCIPAL P/ BAIXA TENSÃO	SEINFRA	UN	1,00000000	31,8600	31,8600
I0195	BARRAMENTO TERRA P/ BAIXA TENSÃO	SEINFRA	UN	1,00000000	26,3400	26,3400
I2412	QUADRO DE DISTRIBUIÇÃO PARA 6 CIRCUITOS	SEINFRA	UN	1,00000000	36,8700	36,8700
TOTAL Material:					127,4600	

Mão de Obra	FONTE	UNID	COEFICIENTE	PREÇO UNITÁRIO	TOTAL	
	AJUDANTE DE ELETRICISTA	SEINFRA	H	1,20000000	16,7700	20,1240
I2312	ELETRICISTA	SEINFRA	H	1,20000000	20,7700	24,9240
TOTAL Mão de Obra:					45,0480	

VALOR:	172,51
VALOR SEM ENCARGOS:	145,08
VALOR ENCARGOS (83,85%):	27,43
VALOR COM ENCARGOS:	172,51
VALOR UNITÁRIO:	172,51
VALOR BDI (28,35%):	48,91

**Bruno dos Santos Lávares**  
 Eng. Civil / Eng. Segurança do Trabalho  
 CREA-16187/2130-5

### C1092 - DISJUNTOR MONOPOLAR EM QUADRO DE DISTRIBUIÇÃO 10A (UN)

Material	FONTE	UNID	COEFICIENTE	PREÇO UNITÁRIO	TOTAL	
I0980	DISJUNTOR MONOPOLAR 10A	SEINFRA	UN	1,00000000	9,5000	9,5000
TOTAL Material:					9,5000	

Mão de Obra	FONTE	UNID	COEFICIENTE	PREÇO UNITÁRIO	TOTAL	
I0042	AJUDANTE DE ELETRICISTA	SEINFRA	H	0,30000000	16,7700	5,0310



## RELATÓRIO ANALÍTICO - COMPOSIÇÕES DE CUSTOS



OBRA:	REFORMA DO MERCADO PÚBLICO DE IPAUMIRIM-CEARA	DATA:	17/01/2023	BDI:	28,35%	
DESCRIÇÃO:	REFORMA DO MERCADO PÚBLICO DE IPAUMIRIM-CEARA	FONTE	VERSÃO	HCRA	MES	REF
LOCAL:	CENTRO COMERCIAL DE IPAUMIRIM-CEARA	SEINFRA	027.1 COM DESONERAÇÃO	83,85%	47,76%	05/2021
CLIENTE:	PREFEITURA MUNICIPAL DE IPAUMIRIM	SINAPI	2022/11 COM DESONERAÇÃO	84,35%	47,55%	12/2022
		PROPRIA	PROPRIA	0,00%	0,00%	

12312	ELETRICISTA	SEINFRA	H	0,30000000	20,7700	6,2310
TOTAL Mão de Obra:						11,2620
VALOR:						20,76
VALOR SEM ENCARGOS:						13,91
VALOR ENCARGOS (83.85%):						6,85
VALOR COM ENCARGOS:						20,76
VALOR UNITÁRIO:						20,76
VALOR BDI(28.35%):						5,89

### C1093 - DISJUNTOR MONOPOLAR EM QUADRO DE DISTRIBUIÇÃO 16A (UN)

Material	FONTE	UNID	COEFICIENTE	PREÇO UNITÁRIO	TOTAL
 DISJUNTOR MONOPOLAR 16A	SEINFRA	UN	1,00000000	9,5000	9,5000
TOTAL Material:					9,5000

Mão de Obra	FONTE	UNID	COEFICIENTE	PREÇO UNITÁRIO	TOTAL
10042 AJUDANTE DE ELETRICISTA	SEINFRA	H	0,30000000	16,7700	5,0310
12312 ELETRICISTA	SEINFRA	H	0,30000000	20,7700	6,2310
TOTAL Mão de Obra:					11,2620
VALOR:					20,76
VALOR SEM ENCARGOS:					13,91
VALOR ENCARGOS (83.85%):					6,85
VALOR COM ENCARGOS:					20,76
VALOR UNITÁRIO:					20,76
VALOR BDI(28.35%):					5,89

### 92023 - INTERRUPTOR SIMPLES (1 MÓDULO) COM 1 TOMADA DE EMBUTIR 2P+T 10 A, INCLUINDO SUPORTE E PLACA - FORNECIMENTO E INSTALAÇÃO. AF\_12/2015 (UN)

Serviço	FONTE	UNID	COEFICIENTE	PREÇO UNITÁRIO	TOTAL
91942 INTERRUPTOR SIMPLES (1 MÓDULO) COM 1 TOMADA DE EMBUTIR 2P+T 10 A, SEM SUPORTE E SEM PLACA - FORNECIMENTO E INSTALAÇÃO. AF_12/2015	SINAPI	UN	1,00000000	35,42	35,42
91946 SUPORTE PARAFUSADO COM PLACA DE ENCAIXE 4" X 2" MÉDIO (1,30 M DO PISO) PARA PONTO ELÉTRICO - FORNECIMENTO E INSTALAÇÃO. AF_12/2015	SINAPI	UN	1,00000000	7,49	7,49
TOTAL Serviço:					42,91

VALOR:	42,91
VALOR SEM ENCARGOS:	35,84
VALOR ENCARGOS (84.35%):	7,07
VALOR COM ENCARGOS:	42,91
VALOR UNITÁRIO:	42,91
VALOR BDI (28.35%):	12,16

Bruno dos Santos Llavres  
Eng. Civil Eng. Segurança no Trabalho  
CREA 01872130-5

### 91953 - INTERRUPTOR SIMPLES (1 MÓDULO), 10A/250V, INCLUINDO SUPORTE E PLACA - FORNECIMENTO E INSTALAÇÃO. AF\_12/2015 (UN)

Serviço	FONTE	UNID	COEFICIENTE	PREÇO UNITÁRIO	TOTAL
91952 INTERRUPTOR SIMPLES (1 MÓDULO), 10A/250V, SEM SUPORTE E SEM PLACA - FORNECIMENTO E INSTALAÇÃO. AF_12/2015	SINAPI	UN	1,00000000	16,75	16,75

## RELATÓRIO ANALÍTICO - COMPOSIÇÕES DE CUSTOS



	<b>OBRA:</b>	REFORMA DO MERCADO PÚBLICO DE IPAUMIRIM-CEARA	<b>DATA:</b>	17/01/2023			<b>BDI:</b>	28,35%		
	<b>DESCRIÇÃO:</b>	REFORMA DO MERCADO PÚBLICO DE IPAUMIRIM-CEARA	<b>FONTE</b>	VERSÃO	HORA	MES	RES			
	<b>LOCAL:</b>	CENTRO COMERCIAL DE IPAUMIRIM-CEARA	SEINFRA	027.1 COM DESONERAÇÃO	83,85%	47,76%	05/2021			
	<b>CLIENTE:</b>	PREFEITURA MUNICIPAL DE IPAUMIRIM	SINAPI	2022/11 COM DESONERAÇÃO	84,35%	47,55%	12/2022			
			PRÓPRIA	PRÓPRIA	0,00%	0,00%				

91946	SUPORTE PARAFUSADO COM PLACA DE ENCAIXE 4" X 2" MÉDIO (1.30 M DO PISO) PARA PONTO ELÉTRICO - FORNECIMENTO E INSTALAÇÃO. AF_12/2015	SINAPI	UN	1,00000000	7,49	7,49
-------	--	--------	----	------------	------	------

TOTAL Serviço:	24,24
VALOR:	24,24
VALOR SEM ENCARGOS:	20,38
VALOR ENCARGOS (84,35%):	3,86
VALOR COM ENCARGOS:	24,24
VALOR UNITÁRIO:	24,24
VALOR BDI (28,35%):	6,87

### C1374 - FIO ISOLADO PVC P/750V 2.5 MM2 (M)

Material	FONTE	UNID	COEFICIENTE	PREÇO UNITÁRIO	TOTAL	
1112	FIO ISOLADO EM PVC 2.50MM2 - 750V	SEINFRA	M	1,02000000	1,3600	1,3872
TOTAL Material:					1,3872	

Mão de Obra	FONTE	UNID	COEFICIENTE	PREÇO UNITÁRIO	TOTAL	
10042	AJUDANTE DE ELETRICISTA	SEINFRA	H	0,11000000	16,7700	1,8447
12312	ELETRICISTA	SEINFRA	H	0,11000000	20,7700	2,2847
TOTAL Mão de Obra:					4,1294	

VALOR:	5,52
VALOR SEM ENCARGOS:	3,00
VALOR ENCARGOS (83,85%):	2,52
VALOR COM ENCARGOS:	5,52
VALOR UNITÁRIO:	5,52
VALOR BDI (28,35%):	1,56

### C1371 - FIO ISOLADO PVC P/750V 1.5 MM2 (M)

Material	FONTE	UNID	COEFICIENTE	PREÇO UNITÁRIO	TOTAL	
11170	FIO ISOLADO EM PVC 1.50MM2 - 750V	SEINFRA	M	1,02000000	0,8500	0,8670
TOTAL Material:					0,8670	

Mão de Obra	FONTE	UNID	COEFICIENTE	PREÇO UNITÁRIO	TOTAL	
10042	AJUDANTE DE ELETRICISTA	SEINFRA	H	0,10000000	16,7700	1,6770
12312	ELETRICISTA	SEINFRA	H	0,10000000	20,7700	2,0770
TOTAL Mão de Obra:					3,7540	

VALOR:	4,62
VALOR SEM ENCARGOS:	2,34
VALOR ENCARGOS (83,85%):	2,28
VALOR COM ENCARGOS:	4,62
VALOR UNITÁRIO:	4,62
VALOR BDI (28,35%):	1,31

Bruno dos Santos Iavares  
 Eng. Civil / Eng. de Segurança no Trabalho  
 CREA 161872130-5

### 91834 - ELETRODUTO FLEXÍVEL CORRUGADO, PVC, DN 25 MM (3/4"), PARA CIRCUITOS TERMINAIS, INSTALADO EM FORRO - FORNECIMENTO E INSTALAÇÃO. AF\_12/2015 (M)

Material	FONTE	UNID	COEFICIENTE	PREÇO UNITÁRIO	TOTAL
----------	-------	------	-------------	----------------	-------

## RELATÓRIO ANALÍTICO - COMPOSIÇÕES DE CUSTOS



OBRA:	REFORMA DO MERCADO PÚBLICO DE IPAUMIRIM-CEARA	DATA:	17/01/2023	BDI:	28,35%
DESCRIÇÃO:	REFORMA DO MERCADO PÚBLICO DE IPAUMIRIM-CEARA	FONTE:	VERSÃO:	HORA:	MES:
LOCAL:	CENTRO COMERCIAL DE IPAUMIRIM-CEARA	SEINFRA:	027.1 COM DESONERAÇÃO	83,85%	47,76%
CLIENTE:	PREFEITURA MUNICIPAL DE IPAUMIRIM	SINAPI:	2022/11 COM DESONERAÇÃO	84,35%	47,55%
		PRÓPRIA:	PRÓPRIA	0,00%	0,00%

00002688	ELETRODUTO PVC FLEXIVEL CORRUGADO, COR AMARELA, DE 25 MM	SINAPI	M	1,10000000	2,45	2,69
TOTAL Material:						2,69

Mão de Obra com Encargos Complementares		FONTE	UNID	COEFICIENTE	PREÇO UNITÁRIO	TOTAL
88247	AUXILIAR DE ELETRICISTA COM ENCARGOS COMPLEMENTARES	SINAPI	H	0,07000000	19,34	1,35
88264	ELETRICISTA COM ENCARGOS COMPLEMENTARES	SINAPI	H	0,07000000	23,57	1,64
TOTAL Mão de Obra com Encargos Complementares:						2,99

Serviço		FONTE	UNID	COEFICIENTE	PREÇO UNITÁRIO	TOTAL
91170	FIXAÇÃO DE TUBOS HORIZONTAIS DE PVC, CPVC OU COBRE DIÂMETROS MENORES OU IGUAIS A 40 MM OU ELETROCALHAS ATÉ 150MM DE LARGURA, COM ABRAÇADEIRA METÁLICA RÍGIDA TIPO D 1/2. FIXADA EM PERFILADO EM LAJE. AF_05/2015	SINAPI	M	1,00000000	3,37	3,37
TOTAL Serviço:						3,37

VALOR:	9,05
VALOR SEM ENCARGOS:	7,58
VALOR ENCARGOS (84.35%):	1,47
VALOR COM ENCARGOS:	9,05
VALOR UNITÁRIO:	9,05
VALOR BDI (28.35%):	2,57

97610 - LÂMPADA COMPACTA DE LED 10 W, BASE E27 - FORNECIMENTO E INSTALAÇÃO. AF_02/2020 (UN)						
Material		FONTE	UNID	COEFICIENTE	PREÇO UNITÁRIO	TOTAL
00038194	LAMPADA LED 10 W BIVOLT BRANCA, FORMATO TRADICIONAL (BASE E27)	SINAPI	UN	1,00000000	8,00	8,00
00012295	SOQUETE DE BAQUELITE BASE E27, PARA LAMPADAS	SINAPI	UN	1,00000000	2,42	2,42
TOTAL Material:						10,42

Mão de Obra com Encargos Complementares		FONTE	UNID	COEFICIENTE	PREÇO UNITÁRIO	TOTAL
88247	AUXILIAR DE ELETRICISTA COM ENCARGOS COMPLEMENTARES	SINAPI	H	0,06900000	19,34	1,33
88264	ELETRICISTA COM ENCARGOS COMPLEMENTARES	SINAPI	H	0,16550000	23,57	3,90
TOTAL Mão de Obra com Encargos Complementares:						5,23

VALOR:	15,65
VALOR SEM ENCARGOS:	14,03
VALOR ENCARGOS (84.35%):	1,62
VALOR COM ENCARGOS:	15,65
VALOR UNITÁRIO:	15,65
VALOR BDI (28.35%):	4,44

**Bruno dos Santos Tavares**  
 Eng. Civil / Eng. Segurança do Trabalho  
 CPF: 1411972130-5

C1372 - FIO ISOLADO PVC P/750V 10MM2 (M)						
Material		FONTE	UNID	COEFICIENTE	PREÇO UNITÁRIO	TOTAL
11171	FIO ISOLADO EM PVC 10.0 MM2 - 750V	SEINFRA	M	1,02000000	5,2500	5,3550
TOTAL Material:						5,3550

Mão de Obra		FONTE	UNID	COEFICIENTE	PREÇO UNITÁRIO	TOTAL
10042	AJUDANTE DE ELETRICISTA	SEINFRA	H	0,14000000	16,7700	2,3478
12312	ELETRICISTA	SEINFRA	H	0,14000000	20,7700	2,9078
TOTAL Mão de Obra:						5,2556

## RELATÓRIO ANALÍTICO - COMPOSIÇÕES DE CUSTOS



<b>OBRA:</b>	REFORMA DO MERCADO PÚBLICO DE IPAUMIRIM-CEARA	DATA : 17/01/2023	BDI : 28,35%		
<b>DESCRIÇÃO:</b>	REFORMA DO MERCADO PÚBLICO DE IPAUMIRIM-CEARA	<b>FORTE</b>	<b>VERSÃO</b>	<b>HORA</b>	<b>MES</b>
<b>LOCAL:</b>	CENTRO COMERCIAL DE IPAUMIRIM-CEARA	SEINFRA	021.1 COM DESONERAÇÃO	83,85%	47,76%
<b>CLIENTE:</b>	PREFEITURA MUNICIPAL DE IPAUMIRIM	SINAPI	2022/11 COM DESONERAÇÃO	84,35%	47,55%
		PRÓPRIA	PRÓPRIA	0,00%	0,00%

<b>VALOR:</b>	<b>10,61</b>
<b>VALOR SEM ENCARGOS:</b>	<b>7,41</b>
<b>VALOR ENCARGOS (83.85%):</b>	<b>3,20</b>
<b>VALOR COM ENCARGOS:</b>	<b>10,61</b>
<b>VALOR UNITÁRIO:</b>	<b>10,61</b>
<b>VALOR BDI (28.35%):</b>	<b>3,01</b>

### C1375 - FIO ISOLADO PVC P/750V 4MM2 (M)

Material	FORTE	UNID	COEFICIENTE	PREÇO UNITÁRIO	TOTAL	
I1173	FIO ISOLADO EM PVC 4.00MM2 - 750V	SEINFRA	M	1,02000000	2,3200	2,3664
<b>TOTAL Material:</b>					<b>2,3664</b>	

Mão de Obra	FORTE	UNID	COEFICIENTE	PREÇO UNITÁRIO	TOTAL	
I0042	AJUDANTE DE ELETRICISTA	SEINFRA	H	0,12000000	16,7700	2,0124
I2312	ELETRICISTA	SEINFRA	H	0,12000000	20,7700	2,4924
<b>TOTAL Mão de Obra:</b>					<b>4,5048</b>	

<b>VALOR:</b>	<b>6,87</b>
<b>VALOR SEM ENCARGOS:</b>	<b>4,13</b>
<b>VALOR ENCARGOS (83.85%):</b>	<b>2,74</b>
<b>VALOR COM ENCARGOS:</b>	<b>6,87</b>
<b>VALOR UNITÁRIO:</b>	<b>6,87</b>
<b>VALOR BDI (28.35%):</b>	<b>1,95</b>

### C1187 - ELETRODUTO PVC ROSC. D= 32mm (1") (M)

Material	FORTE	UNID	COEFICIENTE	PREÇO UNITÁRIO	TOTAL	
I1070	ELETRODUTO DE PVC RIGIDO 1"	SEINFRA	M	1,00000000	5,4600	5,4600
<b>TOTAL Material:</b>					<b>5,4600</b>	

Mão de Obra	FORTE	UNID	COEFICIENTE	PREÇO UNITÁRIO	TOTAL	
I0042	AJUDANTE DE ELETRICISTA	SEINFRA	H	0,20000000	16,7700	3,3540
I2312	ELETRICISTA	SEINFRA	H	0,20000000	20,7700	4,1540
<b>TOTAL Mão de Obra:</b>					<b>7,5080</b>	

<b>VALOR:</b>	<b>12,97</b>
<b>VALOR SEM ENCARGOS:</b>	<b>8,40</b>
<b>VALOR ENCARGOS (83.85%):</b>	<b>4,57</b>
<b>VALOR COM ENCARGOS:</b>	<b>12,97</b>
<b>VALOR UNITÁRIO:</b>	<b>12,97</b>
<b>VALOR BDI (28.35%):</b>	<b>3,68</b>

Bruno dos Santos Laves  
 Eng. Civil / Eng. Segurança do Trabalho  
 CREA - 161827/30-5

### 00043265 - LUMINARIA SOLAR LED EXTERNA, TIPO ARANDELA DE PAREDE, EM ALUMINIO, 16 LEDS, LUZ BRANCA, \*180° LUMENS, CAPACIDADE DE ILUMINACAO ATE 36 H, RETANGULAR, \*13 X 9 X 7\* (C X L X A), COM SENSOR DE MOVIMENTO / PRESENCIA, BATERIA RECARREGAVEL COM LUZ SOLAR, RESISTENTE AO CALOR, A PROVA DE AGUA E POEIRA/ IMPERMEAVEL, IP65 (UN)

Material	FORTE	UNID	COEFICIENTE	PREÇO UNITÁRIO	TOTAL
----------	-------	------	-------------	----------------	-------

## RELATÓRIO ANALÍTICO - COMPOSIÇÕES DE CUSTOS



OBRA:	REFORMA DO MERCADO PÚBLICO DE IPAUMIRIM-CEARA	DATA : 17/01/2023	BDI : 28,35%																			
DESCRIÇÃO:	REFORMA DO MERCADO PÚBLICO DE IPAUMIRIM-CEARA	<table border="1" style="width: 100%; border-collapse: collapse;"> <tr> <td style="width: 15%;">FONTE</td> <td style="width: 15%;">VERSÃO</td> <td style="width: 15%;">HORA</td> <td style="width: 15%;">MES</td> <td style="width: 15%;">REF</td> </tr> <tr> <td>SEINFRA</td> <td>027.1 COM DESONERAÇÃO</td> <td>83,85%</td> <td>47,76%</td> <td>05/2014</td> </tr> <tr> <td>SINAPI</td> <td>2022/11 COM DESONERAÇÃO</td> <td>84,35%</td> <td>47,55%</td> <td>12/2022</td> </tr> <tr> <td>PRÓPRIA</td> <td>PRÓPRIA</td> <td>0,00%</td> <td>0,00%</td> <td></td> </tr> </table>	FONTE	VERSÃO	HORA	MES	REF	SEINFRA	027.1 COM DESONERAÇÃO	83,85%	47,76%	05/2014	SINAPI	2022/11 COM DESONERAÇÃO	84,35%	47,55%	12/2022	PRÓPRIA	PRÓPRIA	0,00%	0,00%	
FONTE	VERSÃO	HORA	MES	REF																		
SEINFRA	027.1 COM DESONERAÇÃO	83,85%	47,76%	05/2014																		
SINAPI	2022/11 COM DESONERAÇÃO	84,35%	47,55%	12/2022																		
PRÓPRIA	PRÓPRIA	0,00%	0,00%																			
LOCAL:	CENTRO COMERCIAL DE IPAUMIRIM-CEARA																					
CLIENTE:	PREFEITURA MUNICIPAL DE IPAUMIRIM																					



00043265	LUMINARIA SOLAR LED EXTERNA, TIPO ARANDELA DE PAREDE, EM ALUMINIO, 16 LEDS, LUZ BRANCA, *180* LUMENS, CAPACIDADE DE ILUMINACAO ATE 36 H, RETANGULAR, *13 X 9 X 7* (C X L X A), COM SENSOR DE MOVIMENTO / PRESENCIA, BATERIA RECARREGAVEL COM LUZ SOLAR, RESISTENTE AO CALOR, A PROVA DE AGUA E POEIRA/ IMPERMEAVEL, IP65	SINAPI	UN	1,00000000	57,48	57,48
----------	--	--------	----	------------	-------	-------

TOTAL Material: 57,48

VALOR:	57,48
VALOR SEM ENCARGOS:	57,48
VALOR ENCARGOS:	0,00
VALOR COM ENCARGOS:	57,48
VALOR UNITÁRIO:	57,48
VALOR BDI (28.35%):	16,30

### 920f TOMADA BAIXA DE EMBUTIR (1 MÓDULO), 2P+T 10 A, INCLUINDO SUPORTE E PLACA - FORNECIMENTO E INSTALAÇÃO. AF\_12/2015 (UN)

Serviço	FONTE	UNID	COEFICIENTE	PREÇO UNITÁRIO	TOTAL	
91946	SUPORTE PARAFUSADO COM PLACA DE ENCAIXE 4" X 2" MÉDIO (1,30 M DO PISO) PARA PONTO ELÉTRICO - FORNECIMENTO E INSTALAÇÃO. AF_12/2015	SINAPI	UN	1,00000000	7,49	7,49
91998	TOMADA BAIXA DE EMBUTIR (1 MÓDULO), 2P+T 10 A, SEM SUPORTE E SEM PLACA - FORNECIMENTO E INSTALAÇÃO. AF_12/2015	SINAPI	UN	1,00000000	18,15	18,15

TOTAL Serviço: 25,64

VALOR:	25,64
VALOR SEM ENCARGOS:	21,66
VALOR ENCARGOS (84.35%):	3,98
VALOR COM ENCARGOS:	25,64
VALOR UNITÁRIO:	25,64
VALOR BDI (28.35%):	7,27

### 91993 - TOMADA ALTA DE EMBUTIR (1 MÓDULO), 2P+T 20 A, INCLUINDO SUPORTE E PLACA - FORNECIMENTO E INSTALAÇÃO. AF\_12/2015 (UN)

Serviço	FONTE	UNID	COEFICIENTE	PREÇO UNITÁRIO	TOTAL	
91946	SUPORTE PARAFUSADO COM PLACA DE ENCAIXE 4" X 2" MÉDIO (1,30 M DO PISO) PARA PONTO ELÉTRICO - FORNECIMENTO E INSTALAÇÃO. AF_12/2015	SINAPI	UN	1,00000000	7,49	7,49
91991	TOMADA ALTA DE EMBUTIR (1 MÓDULO), 2P+T 20 A, SEM SUPORTE E SEM PLACA - FORNECIMENTO E INSTALAÇÃO. AF_12/2015	SINAPI	UN	1,00000000	31,62	31,62

TOTAL Serviço: 39,11

VALOR:	39,11
VALOR SEM ENCARGOS:	31,72
VALOR ENCARGOS (84.35%):	7,39
VALOR COM ENCARGOS:	39,11
VALOR UNITÁRIO:	39,11
VALOR BDI (28.35%):	11,09

**Bruno dos Santos Tavares**  
 Eng. Civil / Engenharia no Trabalho  
 CRETA 61872130-5

### C2617 - TUBO PVC SOLD. MARROM D= 32mm (1") (M)

Material	FONTE	UNID	COEFICIENTE	PREÇO UNITÁRIO	TOTAL	
10026	ADESIVO PARA TUBO DE PVC RIGIDO	SEINFRA	KG	0,00070000	45,1600	0,0316



## RELATÓRIO ANALÍTICO - COMPOSIÇÕES DE CUSTOS



<b>OBRA:</b>	REFORMA DO MERCADO PÚBLICO DE IPAUMIRIM-CEARA	<b>DATA:</b> 17/01/2023	<b>BDI:</b> 28,35%	
<b>DESCRIÇÃO:</b>	REFORMA DO MERCADO PÚBLICO DE IPAUMIRIM-CEARA	<b>FONTE</b>	<b>VERSÃO</b>	<b>HORA</b>
<b>LOCAL:</b>	CENTRO COMERCIAL DE IPAUMIRIM-CEARA	SEINFRA	027.1 COM DESONERAÇÃO	83,85%
<b>CLIENTE:</b>	PREFEITURA MUNICIPAL DE IPAUMIRIM	SNAPI	2022/11 COM DESONERAÇÃO	84,35%
		PRÓPRIA	PRÓPRIA	0,00%
				47,76%
				47,55%
				12/2022
				05/2023

11888	SOLUÇÃO LIMPADORA PARA PVC RIGIDO	SEINFRA	L	0,00030000	39,2200	0,0118
12201	TUBO PVC SOLDÁVEL DE 32MM (1')	SEINFRA	M	1,01000000	6,7100	6,7771
					TOTAL Material:	6,8205

Mão de Obra		FONTE	UNID	COEFICIENTE	PREÇO UNITÁRIO	TOTAL
10043	AJUDANTE DE ENCANADOR	SEINFRA	H	0,13000000	16,7700	2,1801
12320	ENCANADOR	SEINFRA	H	0,13000000	20,3200	2,6416
					TOTAL Mão de Obra:	4,8217

VALOR:	11,64
VALOR SEM ENCARGOS:	8,73
VALOR ENCARGOS (83,85%):	2,91
VALOR COM ENCARGOS:	11,64
VALOR UNITÁRIO:	11,64
VALOR BDI (28,35%):	3,30

### C0954 - COTOVELO PVC SOLD. MARROM D=32mm (1") (UN)

Material		FONTE	UNID	COEFICIENTE	PREÇO UNITÁRIO	TOTAL
10026	ADESIVO PARA TUBO DE PVC RIGIDO	SEINFRA	KG	0,00800000	45,1600	0,3613
10885	COTOVELO PVC SOLDAVEL DE 32MM	SEINFRA	UN	1,00000000	1,7600	1,7600
11888	SOLUÇÃO LIMPADORA PARA PVC RIGIDO	SEINFRA	L	0,00300000	39,2200	0,1177
					TOTAL Material:	2,2390

Mão de Obra		FONTE	UNID	COEFICIENTE	PREÇO UNITÁRIO	TOTAL
10043	AJUDANTE DE ENCANADOR	SEINFRA	H	0,18000000	16,7700	3,0186
12320	ENCANADOR	SEINFRA	H	0,18000000	20,3200	3,6576
					TOTAL Mão de Obra:	6,6762

VALOR:	8,92
VALOR SEM ENCARGOS:	4,88
VALOR ENCARGOS (83,85%):	4,04
VALOR COM ENCARGOS:	8,92
VALOR UNITÁRIO:	8,92
VALOR BDI (28,35%):	2,53

*Bruno dos Santos Lávares*  
 Eng. Civil / Engenharia no Trabalho  
 CREC 161872130-5

### C2382 - TÊ PVC SOLD. MARROM D= 32mm (1") (UN)

Material		FONTE	UNID	COEFICIENTE	PREÇO UNITÁRIO	TOTAL
10026	ADESIVO PARA TUBO DE PVC RIGIDO	SEINFRA	KG	0,01200000	45,1600	0,5419
11888	SOLUÇÃO LIMPADORA PARA PVC RIGIDO	SEINFRA	L	0,00450000	39,2200	0,1765
11973	TE PVC SOLDAVEL 32MM	SEINFRA	UN	1,00000000	3,3300	3,3300
					TOTAL Material:	4,0484

Mão de Obra		FONTE	UNID	COEFICIENTE	PREÇO UNITÁRIO	TOTAL
10043	AJUDANTE DE ENCANADOR	SEINFRA	H	0,19000000	16,7700	3,1863
12320	ENCANADOR	SEINFRA	H	0,19000000	20,3200	3,8608
					TOTAL Mão de Obra:	7,0471

VALOR:	11,10
--------	-------



## RELATÓRIO ANALÍTICO - COMPOSIÇÕES DE CUSTOS



OBRA:	REFORMA DO MERCADO PÚBLICO DE IPAUMIRIM-CEARA	DATA:	17/01/2023	BDI:	28,35%	
DESCRIÇÃO:	REFORMA DO MERCADO PÚBLICO DE IPAUMIRIM-CEARA	FONTE	VERSÃO	HORA	MES	REF.
LOCAL:	CENTRO COMERCIAL DE IPAUMIRIM-CEARA	SEINFRA	027.1 COM DESONERAÇÃO	83,85%	47,76%	05/2021
CLIENTE:	PREFEITURA MUNICIPAL DE IPAUMIRIM	SINAPI	2022/11 COM DESONERAÇÃO	84,35%	47,55%	12/2022
		PRÓPRIA	PRÓPRIA	0,00%	0,00%	

VALOR SEM ENCARGOS:	6,84
VALOR ENCARGOS (83.85%):	4,26
VALOR COM ENCARGOS:	11,10
VALOR UNITÁRIO:	11,10
VALOR BDI (28.35%):	3,15

### C2616 - TUBO PVC SOLD. MARROM D= 25mm (3/4") (M)

Material	FONTE	UNID	COEFICIENTE	PREÇO UNITÁRIO	TOTAL	
10026	ADESIVO PARA TUBO DE PVC RIGIDO	SEINFRA	KG	0,00050000	45,1600	0,0226
11888	SOLUÇÃO LIMPADORA PARA PVC RIGIDO	SEINFRA	L	0,00020000	39,2200	0,0078
12200	TUBO PVC SOLDÁVEL DE 25MM (3/4")	SEINFRA	M	1,01000000	2,9900	3,0199
TOTAL Material:					3,0503	

Mão de Obra	FONTE	UNID	COEFICIENTE	PREÇO UNITÁRIO	TOTAL	
10043	AJUDANTE DE ENCANADOR	SEINFRA	H	0,12000000	16,7700	2,0124
12320	ENCANADOR	SEINFRA	H	0,12000000	20,3200	2,4384
TOTAL Mão de Obra:					4,4508	

VALOR:	7,50
VALOR SEM ENCARGOS:	4,81
VALOR ENCARGOS (83.85%):	2,69
VALOR COM ENCARGOS:	7,50
VALOR UNITÁRIO:	7,50
VALOR BDI (28.35%):	2,13

### C1547 - JOELHO OU CURVA PVC ROSC. D=3/4" (25mm) (UN)

Material	FONTE	UNID	COEFICIENTE	PREÇO UNITÁRIO	TOTAL	
11180	FITA DE VEDAÇÃO	SEINFRA	M	0,78000000	0,2800	0,2184
8	JOELHO PVC ROSCAVEL DE 3/4"	SEINFRA	UN	1,00000000	2,8200	2,8200
TOTAL Material:					3,0384	

Mão de Obra	FONTE	UNID	COEFICIENTE	PREÇO UNITÁRIO	TOTAL	
10043	AJUDANTE DE ENCANADOR	SEINFRA	H	0,22000000	16,7700	3,6894
12320	ENCANADOR	SEINFRA	H	0,22000000	20,3200	4,4704
TOTAL Mão de Obra:					8,1598	

VALOR:	11,20
VALOR SEM ENCARGOS:	6,27
VALOR ENCARGOS (83.85%):	4,93
VALOR COM ENCARGOS:	11,20
VALOR UNITÁRIO:	11,20
VALOR BDI (28.35%):	3,18

Bruno dos Santos Iavares  
Eng. Civil / Eng. Segurança do Trabalho  
CREA: 1616/2130-5

### C2381 - TÊ PVC SOLD. MARROM D= 25mm (3/4") (UN)

Material	FONTE	UNID	COEFICIENTE	PREÇO UNITÁRIO	TOTAL	
10026	ADESIVO PARA TUBO DE PVC RIGIDO	SEINFRA	KG	0,00900000	45,1600	0,4064

## RELATÓRIO ANALÍTICO - COMPOSIÇÕES DE CUSTOS



<b>OBRA:</b>	REFORMA DO MERCADO PÚBLICO DE IPAUMIRIM-CEARA	DATA : 17/01/2023	BDI : 28,35%	
<b>DESCRIÇÃO:</b>	REFORMA DO MERCADO PÚBLICO DE IPAUMIRIM-CEARA	<b>FONTE</b>	<b>VERSÃO</b>	<b>HORA</b>
<b>LOCAL:</b>	CENTRO COMERCIAL DE IPAUMIRIM-CEARA	SEINFRA	027.1 COM DESONERAÇÃO	53,85%
<b>CLIENTE:</b>	PREFEITURA MUNICIPAL DE IPAUMIRIM	SINAPI	2022/11 COM DESONERAÇÃO	47,76%
		PRÓPRIA	PRÓPRIA	0,00%
				12/2022

Material	Quantidade	Unidade	Valor	Valor		
I1888	SOLUÇÃO LIMPADORA PARA PVC RIGIDO	SEINFRA	L	0,00360000	39,2200	0,1412
I1972	TE PVC SOLDÁVEL 25MM	SEINFRA	UN	1,00000000	1,0000	1,0000
<b>TOTAL Material:</b>					1,5476	

Mão de Obra	Quantidade	Unidade	Valor	Valor		
I0043	AJUDANTE DE ENCANADOR	SEINFRA	H	0,19000000	16,7700	3,1863
I2320	ENCANADOR	SEINFRA	H	0,19000000	20,3200	3,8608
<b>TOTAL Mão de Obra:</b>					7,0471	

<b>VALOR:</b>	<b>8,59</b>
<b>VALOR SEM ENCARGOS:</b>	<b>4,34</b>
<b>VALOR ENCARGOS (83.85%):</b>	<b>4,25</b>
<b>VALOR COM ENCARGOS:</b>	<b>8,59</b>
<b>VALOR UNITÁRIO:</b>	<b>8,59</b>
<b>VALOR BDI(28.35%):</b>	<b>2,44</b>

### C2168 - REGISTRO DE GAVETA C/CANOPLA CROMADA D= 32mm (1 1/4") (UN)

Material	Quantidade	Unidade	Valor	Valor		
I1180	FITA DE VEDAÇÃO	SEINFRA	M	1,50000000	0,2800	0,4200
I1808	REGISTRO DE GAVETA CROMADO 32MM (1 1/4")	SEINFRA	UN	1,00000000	95,6600	95,6600
<b>TOTAL Material:</b>					96,0800	

Mão de Obra	Quantidade	Unidade	Valor	Valor		
I0043	AJUDANTE DE ENCANADOR	SEINFRA	H	0,95000000	16,7700	15,9315
I2320	ENCANADOR	SEINFRA	H	0,95000000	20,3200	19,3040
<b>TOTAL Mão de Obra:</b>					35,2355	

<b>VALOR:</b>	<b>131,32</b>
<b>VALOR SEM ENCARGOS:</b>	<b>110,03</b>
<b>VALOR ENCARGOS (83.85%):</b>	<b>21,29</b>
<b>VALOR COM ENCARGOS:</b>	<b>131,32</b>
<b>VALOR UNITÁRIO:</b>	<b>131,32</b>
<b>VALOR BDI(28.35%):</b>	<b>37,23</b>

### 101807 - CAIXA ENTERRADA DISTRIBUIDORA DE VAZÃO (SUMIDOUROS MÚLTIPLOS), RETANGULAR, EM ALVENARIA COM BLOCOS DE CONCRETO, DIMENSÕES INTERNAS: 0,60 X 0,60 X H=0,50 M. AF\_12/2020 (UN)

Equipamento	Custo Horário	Quantidade	Unidade	Valor	Valor	
5679	RETROESCAVADEIRA SOBRE RODAS COM CARREGADEIRA, TRAÇÃO 4X4, POTÊNCIA LÍQ. 88 HP, CAÇAMBA CARREG. CAP. MÍN. 1 M3, CAÇAMBA RETRO CAP. 0,26 M3, PESO OPERACIONAL MÍN. 6.674 KG, PROFUNDIDADE ESCAVAÇÃO MÁX. 4,37 M - CHI DIURNO. AF_06/2014	SINAPI	CHI	0,02760000	53,92	1,48
5678	RETROESCAVADEIRA SOBRE RODAS COM CARREGADEIRA, TRAÇÃO 4X4, POTÊNCIA LÍQ. 88 HP, CAÇAMBA CARREG. CAP. MÍN. 1 M3, CAÇAMBA RETRO CAP. 0,26 M3, PESO OPERACIONAL MÍN. 6.674 KG, PROFUNDIDADE ESCAVAÇÃO MÁX. 4,37 M - CHP DIURNO. AF_06/2014	SINAPI	CHP	0,01360000	148,13	2,01
<b>TOTAL Equipamento Custo Horário:</b>						3,49

Material	Quantidade	Unidade	Valor	Valor		
0000650	BLOCO DE VEDAÇÃO DE CONCRETO, 9 X 19 X 39 CM (CLASSE C - NBR 6136)	SINAPI	UN	21,63770000	2	58,42
00002692	DESMOLDANTE PROTETOR PARA FORMAS DE MADEIRA, DE BASE OLEOSA EMULSIONADA EM AGUA	SINAPI	L	0,00540000	8,80	0,04

JUNHO 2023  
 Eng. Civil Eng. Edson de Azevedo  
 CREA-15/0000000-0  
 82230-5  
 80812

## RELATÓRIO ANALÍTICO - COMPOSIÇÕES DE CUSTOS



<b>OBRA:</b>	REFORMA DO MERCADO PÚBLICO DE IPAUMIRIM-CEARA	<b>DATA:</b> 17/01/2023	<b>BDI:</b> 28,35%			
<b>DESCRIÇÃO:</b>	REFORMA DO MERCADO PÚBLICO DE IPAUMIRIM-CEARA	<b>FONTE</b>	<b>VERSÃO</b>	<b>HORA</b>	<b>MES</b>	<b>REF.</b>
<b>LOCAL:</b>	CENTRO COMERCIAL DE IPAUMIRIM-CEARA	SEINFRA	021.1 COM DESONERAÇÃO	83,85%	47,76%	05/2021
<b>CLIENTE:</b>	PREFEITURA MUNICIPAL DE IPAUMIRIM	SINAPI	2022/11 COM DESONERAÇÃO	84,35%	47,55%	12/2022
		PRÓPRIA	PRÓPRIA	0,00%	0,00%	

Quantidade	Descrição	Fonte	Unid	Coefficiente	Preço Unitário	Total
00004491	PONTALETE *7,5 X 7,5* CM EM PINUS, MISTA OU EQUIVALENTE DA REGIAO - BRUTA	SINAPI	M	0,11840000	11,76	1,39
00005069	PREGO DE AÇO POLIDO COM CABECA 17 X 27 (2 1/2 X 11)	SINAPI	KG	0,01250000	19,39	0,24
00004517	SARRAFO *2,5 X 7,5* CM EM PINUS, MISTA OU EQUIVALENTE DA REGIAO - BRUTA	SINAPI	M	0,14080000	4,11	0,57
00006193	TABUA NAO APARELHADA *2,5 X 20* CM, EM MACARANDUBA, ANGELIM OU EQUIVALENTE DA REGIAO - BRUTA	SINAPI	M	0,44160000	19,96	8,81
<b>TOTAL Material:</b>						<b>69,47</b>

Mão de Obra com Encargos Complementares		FONTE	UNID	COEFICIENTE	PREÇO UNITÁRIO	TOTAL
88309	PEDREIRO COM ENCARGOS COMPLEMENTARES	SINAPI	H	4,28860000	23,34	100,09
88316	SERVENTE COM ENCARGOS COMPLEMENTARES	SINAPI	H	3,36960000	17,71	59,67
<b>TOTAL Mão de Obra com Encargos Complementares:</b>						<b>159,76</b>

Serviço		FONTE	UNID	COEFICIENTE	PREÇO UNITÁRIO	TOTAL
87316	ARGAMASSA TRAÇO 1:3 (EM VOLUME DE CIMENTO E AREIA MÉDIA ÚMIDA), PREPARO MECÂNICO COM BETONEIRA 400 L. AF_08/2019	SINAPI	M3	0,08630000	567,57	48,98
87316	ARGAMASSA TRAÇO 1:4 (EM VOLUME DE CIMENTO E AREIA GROSSA ÚMIDA) PARA CHAPISCO CONVENCIONAL, PREPARO MECÂNICO COM BETONEIRA 400 L. AF_08/2019	SINAPI	M3	0,01790000	482,14	8,63
94970	CONCRETO FCK = 20MPA, TRAÇO 1:2,7:3 (EM MASSA SECA DE CIMENTO/ AREIA MÉDIA/ BRITA 1) - PREPARO MECÂNICO COM BETONEIRA 600 L. AF_05/2021	SINAPI	M3	0,07440000	462,51	34,41
97735	PEÇA RETANGULAR PRÉ-MOLDADA, VOLUME DE CONCRETO DE 30 A 100 LITROS, TAXA DE AÇO APROXIMADA DE 30KG/M³. AF_01/2018	SINAPI	M3	0,04480000	2.267,28	101,57
97733	PEÇA RETANGULAR PRÉ-MOLDADA, VOLUME DE CONCRETO DE ATÉ 10 LITROS, TAXA DE AÇO APROXIMADA DE 30KG/M³. AF_01/2018	SINAPI	M3	0,00600000	3.121,68	18,73
101616	PREPARO DE FUNDO DE VALA COM LARGURA MENOR QUE 1,5 M (ACERTO DO SOLO NATURAL). AF_08/2020	SINAPI	M2	0,81000000	5,26	4,26
<b>TOTAL Serviço:</b>						<b>216,58</b>

<b>VALOR:</b>	<b>449,30</b>
<b>VALOR SEM ENCARGOS:</b>	<b>375,80</b>
<b>VALOR ENCARGOS (84,35%):</b>	<b>73,50</b>
<b>VALOR COM ENCARGOS:</b>	<b>449,30</b>
<b>VALOR UNITÁRIO:</b>	<b>449,30</b>
<b>VALOR BDI (28,35%):</b>	<b>127,38</b>

### C2597 - TUBO PVC BRANCO P/ESGOTO D=50mm (2") - JUNTA C/ANÉIS (M)

Material	FONTE	UNID	COEFICIENTE	PREÇO UNITÁRIO	TOTAL
10080	ANEL DE BORRACHA P/TUBO PVC REFORÇADO DE 50MM	SEINFRA	UN	0,33000000	1,4000
11351	LUBRIFICANTE PARA TUBO DE PVC	SEINFRA	KG	0,01000000	41,3300
12195	TUBO PVC ESGOTO DE 50MM (2") - (NBR 5688)	SEINFRA	M	1,01000000	6,6500
<b>TOTAL Material:</b>					<b>7,5912</b>

Mão de Obra		FONTE	UNID	COEFICIENTE	PREÇO UNITÁRIO	TOTAL
10043	AJUDANTE DE ENCANADOR	SEINFRA	H	0,30000000	16,7700	5,0310
12320	ENCANADOR	SEINFRA	H	0,30000000	20,3200	6,0960
<b>TOTAL Mão de Obra:</b>						<b>11,1270</b>

<b>VALOR:</b>	<b>18,72</b>
<b>VALOR SEM ENCARGOS:</b>	<b>12,00</b>
<b>VALOR ENCARGOS (83,85%):</b>	<b>6,72</b>

Eng. Cívil / Eng. Segurança no Trabalho  
 RFA 161872130-5  
 Flávio dos Santos Iavares

## RELATÓRIO ANALÍTICO - COMPOSIÇÕES DE CUSTOS



	<b>OBRA:</b>	REFORMA DO MERCADO PÚBLICO DE IPAUMIRIM-CEARA	<b>DATA :</b>	17/01/2023	<b>BDI :</b>	28,35%	
	<b>DESCRIÇÃO:</b>	REFORMA DO MERCADO PÚBLICO DE IPAUMIRIM-CEARA	<b>FONTE</b>	VERSÃO	HORA	MES	
	<b>LOCAL:</b>	CENTRO COMERCIAL DE IPAUMIRIM-CEARA	SEINFRA	027.1 COM DESONERAÇÃO	83,85%	47,76%	REF. 05/2021
	<b>CLIENTE:</b>	PREFEITURA MUNICIPAL DE IPAUMIRIM	SINAPI	2022/11 COM DESONERAÇÃO	84,35%	47,55%	12/2022
			PRÓPRIA	PRÓPRIA	0,00%	0,00%	

<b>VALOR COM ENCARGOS:</b>	<b>18,72</b>
<b>VALOR UNITÁRIO:</b>	<b>18,72</b>
<b>VALOR BDI (28.35%):</b>	<b>5,31</b>

### C1552 - JOELHO PVC BRANCO P/ESGOTO D=50mm (2") (UN)

Material		FONTE	UNID	COEFICIENTE	PREÇO UNITÁRIO	TOTAL
10026	ADESIVO PARA TUBO DE PVC RIGIDO	SEINFRA	KG	0,01500000	45,1600	0,6774
11284	JOELHO PVC PARA ESGOTO DE 50MM	SEINFRA	UN	1,00000000	1,8600	1,8600
11888	SOLUÇÃO LIMPADORA PARA PVC RIGIDO	SEINFRA	L	0,02200000	39,2200	0,8628
<b>TOTAL Material:</b>						<b>3,4002</b>

Mão de Obra		FONTE	UNID	COEFICIENTE	PREÇO UNITÁRIO	TOTAL
11000	AJUDANTE DE ENCANADOR	SEINFRA	H	0,28000000	16,7700	4,6956
12020	ENCANADOR	SEINFRA	H	0,28000000	20,3200	5,6896
<b>TOTAL Mão de Obra:</b>						<b>10,3852</b>

<b>VALOR:</b>	<b>13,79</b>
<b>VALOR SEM ENCARGOS:</b>	<b>7,51</b>
<b>VALOR ENCARGOS (83.85%):</b>	<b>6,28</b>
<b>VALOR COM ENCARGOS:</b>	<b>13,79</b>
<b>VALOR UNITÁRIO:</b>	<b>13,79</b>
<b>VALOR BDI (28.35%):</b>	<b>3,91</b>

### C2600 - TUBO PVC BRANCO RÍGIDO ESGOTO D=150mm (6") (M)

Material		FONTE	UNID	COEFICIENTE	PREÇO UNITÁRIO	TOTAL
12197	TUBO PVC ESGOTO DE 150MM (6") - (NBR 5688)	SEINFRA	M	1,01000000	27,7300	28,0073
<b>TOTAL Material:</b>						<b>28,0073</b>

Mão de Obra		FONTE	UNID	COEFICIENTE	PREÇO UNITÁRIO	TOTAL
3	AJUDANTE DE ENCANADOR	SEINFRA	H	0,60000000	16,7700	10,0620
12320	ENCANADOR	SEINFRA	H	0,60000000	20,3200	12,1920
<b>TOTAL Mão de Obra:</b>						<b>22,2540</b>

<b>VALOR:</b>	<b>50,26</b>
<b>VALOR SEM ENCARGOS:</b>	<b>36,82</b>
<b>VALOR ENCARGOS (83.85%):</b>	<b>13,44</b>
<b>VALOR COM ENCARGOS:</b>	<b>50,26</b>
<b>VALOR UNITÁRIO:</b>	<b>50,26</b>
<b>VALOR BDI (28.35%):</b>	<b>14,25</b>

CREA-164872130-5  
 Eng. Segurança no Trabalho  
 RUI DOS SANTOS LAGES

### C2593 - TUBO PVC BRANCO P/ESGOTO D=100MM (4") (M)

Material		FONTE	UNID	COEFICIENTE	PREÇO UNITÁRIO	TOTAL
10026	ADESIVO PARA TUBO DE PVC RIGIDO	SEINFRA	KG	0,02500000	45,1600	1,1290
11888	SOLUÇÃO LIMPADORA PARA PVC RIGIDO	SEINFRA	L	0,04000000	39,2200	1,5688
12193	TUBO PVC ESGOTO DE 100MM (4") - (NBR 5688)	SEINFRA	M	1,01000000	10,8400	10,9484
<b>TOTAL Material:</b>						<b>13,6462</b>



## RELATÓRIO ANALÍTICO - COMPOSIÇÕES DE CUSTOS



OBRA:	REFORMA DO MERCADO PÚBLICO DE IPAUMIRIM-CEARA	DATA:	17/01/2023	BDI:	28,35%
DESCRIÇÃO:	REFORMA DO MERCADO PÚBLICO DE IPAUMIRIM-CEARA	FONTE	VERSÃO	HORA	MES
LOCAL:	CENTRO COMERCIAL DE IPAUMIRIM-CEARA	SEINFRA	027.1 COM DESONERAÇÃO	83,85%	47,78%
CLIENTE:	PREFEITURA MUNICIPAL DE IPAUMIRIM	SINAPI	2022/11 COM DESONERAÇÃO	84,35%	47,55%
		PRÓPRIA	PRÓPRIA	0,00%	0,00%

Mão de Obra		FONTE	UNID	COEFICIENTE	PREÇO UNITÁRIO	TOTAL
I0043	AJUDANTE DE ENCANADOR	SEINFRA	H	0,52000000	16,7700	8,7204
I2320	ENCANADOR	SEINFRA	H	0,52000000	20,3200	10,5664
TOTAL Mão de Obra:						19,2868

VALOR:	32,93
VALOR SEM ENCARGOS:	21,28
VALOR ENCARGOS (83,85%):	11,65
VALOR COM ENCARGOS:	32,93
VALOR UNITÁRIO:	32,93
VALOR BDI (28,35%):	9,34

### 00005102 - RALO SECO / RALO DE PASSAGEM EM PVC, QUADRADO, 100 X 100 X 53 MM, SAIDA 40 MM, COM GRELHA BRANCA (UN)

Material		FONTE	UNID	COEFICIENTE	PREÇO UNITÁRIO	TOTAL
00005102	RALO SECO / RALO DE PASSAGEM EM PVC, QUADRADO, 100 X 100 X 53 MM, SAIDA 40 MM, COM GRELHA BRANCA	SINAPI	UN	1,00000000	14,52	14,52
TOTAL Material:						14,52

VALOR:	14,52
VALOR SEM ENCARGOS:	14,52
VALOR ENCARGOS:	0,00
VALOR COM ENCARGOS:	14,52
VALOR UNITÁRIO:	14,52
VALOR BDI (28,35%):	4,12

### C1208 - EMASSAMENTO DE PAREDES INTERNAS 2 DEMÃOS C/MASSA DE PVA (M2)

Material		FONTE	UNID	COEFICIENTE	PREÇO UNITÁRIO	TOTAL
I1347	LIXA PARA MADEIRA/MASSA	SEINFRA	UN	0,40000000	0,5500	0,2200
I1513	MASSA CORRIDA A BASE DE PVA	SEINFRA	KG	0,70000000	2,9200	2,0440
TOTAL Material:						2,2640

Mão de Obra		FONTE	UNID	COEFICIENTE	PREÇO UNITÁRIO	TOTAL
I0045	AJUDANTE DE PINTOR	SEINFRA	H	0,20000000	16,7700	3,3540
I2395	PINTOR	SEINFRA	H	0,30000000	20,7700	6,2310
TOTAL Mão de Obra:						9,5850

VALOR:	11,85
VALOR SEM ENCARGOS:	6,03
VALOR ENCARGOS (83,85%):	5,82
VALOR COM ENCARGOS:	11,85
VALOR UNITÁRIO:	11,85
VALOR BDI (28,35%):	3,36

*Dr. Bruno dos Santos Azevedo*  
Eng. Civil / Eng. Segurança do Trabalho  
CREA: 161872130-5

### C1615 - LATEX DUAS DEMÃOS EM PAREDES INTERNAS S/MASSA (M2)

Material		FONTE	UNID	COEFICIENTE	PREÇO UNITÁRIO	TOTAL
I1490	LÍQUIDO SELADOR PARA PINTURA LATEX	SEINFRA	L	0,12000000	12,0800	1,4496
I1347	LIXA PARA MADEIRA/MASSA	SEINFRA	UN	0,25000000	0,5500	0,1375

# RELATÓRIO ANALÍTICO - COMPOSIÇÕES DE CUSTOS



	<b>OBRA:</b>	REFORMA DO MERCADO PÚBLICO DE IPAUMIRIM-CEARA	<b>DATA:</b>	17/01/2023			<b>BDI:</b>	28,35%		
	<b>DESCRIÇÃO:</b>	REFORMA DO MERCADO PÚBLICO DE IPAUMIRIM-CEARA	<b>FORTE</b>	VERSÃO	HORA	MES	REF			
	<b>LOCAL:</b>	CENTRO COMERCIAL DE IPAUMIRIM-CEARA	SEINFRA	027.1 COM DESONERAÇÃO	83,85%	47,76%	05/2021			
	<b>CLIENTE:</b>	PREFEITURA MUNICIPAL DE IPAUMIRIM	SINAPI	2022/11 COM DESONERAÇÃO	84,35%	47,55%	12/2022			
			PRÓPRIA	PRÓPRIA	0,00%	0,00%				

I2096	TINTA LATEX	SEINFRA	L	0,17000000	21,2500	3,6125
TOTAL Material:						5,1996

Mão de Obra		FORTE	UNID	COEFICIENTE	PREÇO UNITÁRIO	TOTAL
I0045	AJUDANTE DE PINTOR	SEINFRA	H	0,35000000	16,7700	5,8695
I2395	PINTOR	SEINFRA	H	0,40000000	20,7700	8,3080
TOTAL Mão de Obra:						14,1775

VALOR:	19,38
VALOR SEM ENCARGOS:	10,75
VALOR ENCARGOS (83.85%):	8,63
VALOR COM ENCARGOS:	19,38
VALOR UNITÁRIO:	19,38
VALOR BDI (28.35%):	5,49

## C1279 - ESMALTE DUAS DEMÃOS EM ESQUADRIAS DE FERRO (M2)

Material		FORTE	UNID	COEFICIENTE	PREÇO UNITÁRIO	TOTAL
I0035	AGUARRAZ MINERAL	SEINFRA	L	0,03000000	17,1900	0,5157
I1100	ESMALTE SINTETICO	SEINFRA	L	0,16000000	24,9900	3,9984
I1346	LIXA PARA FERRO	SEINFRA	UN	0,30000000	1,6900	0,5070
I2293	ZARCÃO	SEINFRA	L	0,12000000	22,5800	2,7096
TOTAL Material:						7,7307

Mão de Obra		FORTE	UNID	COEFICIENTE	PREÇO UNITÁRIO	TOTAL
I0045	AJUDANTE DE PINTOR	SEINFRA	H	0,80000000	16,7700	13,4160
I2395	PINTOR	SEINFRA	H	0,80000000	20,7700	16,6160
TOTAL Mão de Obra:						30,0320

VALOR:	37,76
VALOR SEM ENCARGOS:	19,48
VALOR ENCARGOS (83.85%):	18,28
VALOR COM ENCARGOS:	37,76
VALOR UNITÁRIO:	37,76
VALOR BDI(28.35%):	10,70

**Bruno dos Santos Iavares**  
 Eng. Civil / Eng. Segurança no Trabalho  
 CREA 16187/2130-5

## C1614 - LATEX DUAS DEMÃOS EM PAREDES EXTERNAS S/MASSA (M2)

Material		FORTE	UNID	COEFICIENTE	PREÇO UNITÁRIO	TOTAL
I0035	AGUARRAZ MINERAL	SEINFRA	L	0,05000000	17,1900	0,8595
I1488	LÍQUIDO PREPARADOR DE SUPERFÍCIES	SEINFRA	L	0,12000000	11,9100	1,4292
I1347	LIXA PARA MADEIRA/MASSA	SEINFRA	UN	0,25000000	0,5500	0,1375
I2097	TINTA LATEX ACRÍLICA	SEINFRA	L	0,17000000	24,5900	4,1803
TOTAL Material:						6,6065

Mão de Obra		FORTE	UNID	COEFICIENTE	PREÇO UNITÁRIO	TOTAL
I0045	AJUDANTE DE PINTOR	SEINFRA	H	0,35000000	16,7700	5,8695
I2395	PINTOR	SEINFRA	H	0,40000000	20,7700	8,3080
TOTAL Mão de Obra:						14,1775



## RELATÓRIO ANALÍTICO - COMPOSIÇÕES DE CUSTOS

OBRA:	REFORMA DO MERCADO PÚBLICO DE IPAUMIRIM-CEARA	DATA :	17/01/2023	BDI :	28,35%	
DESCRIÇÃO:	REFORMA DO MERCADO PÚBLICO DE IPAUMIRIM-CEARA	FONTE	VERSÃO	HORA	MES	REF
LOCAL:	CENTRO COMERCIAL DE IPAUMIRIM-CEARA	SEINFRA	027.1 COM DESONERAÇÃO	83,85%	47,76%	05/2021
CLIENTE:	PREFEITURA MUNICIPAL DE IPAUMIRIM	SINAPI	2022/11 COM DESONERAÇÃO	84,35%	47,55%	12/2022
		PRÓPRIA	PRÓPRIA	0,00%	0,00%	



VALOR:	20,78
VALOR SEM ENCARGOS:	12,16
VALOR ENCARGOS (83.85%):	8,62
VALOR COM ENCARGOS:	20,78
VALOR UNITÁRIO:	20,78
VALOR BDI (28.35%):	5,89

Arno dos Santos Lavares  
Eng. Civil / Eng. Segurança no Trabalho  
CREA/161872130-5





## CRONOGRAMA FÍSICO-FINANCEIRO



OBRA:	REFORMA DO MERCADO PÚBLICO DE IPAUMIRIM-CEARA	DATA : 17/01/2023	BDI : 28,35%			
DESCRIÇÃO:	REFORMA DO MERCADO PÚBLICO DE IPAUMIRIM-CEARA	FONTE	VERSÃO	HORA	MES	REF.
LOCAL:	CENTRO COMERCIAL DE IPAUMIRIM-CEARA	SEINFRA	027.1 COM DESONERAÇÃO	83,85%	47,76%	05/2021
CLIENTE:	PREFEITURA MUNICIPAL DE IPAUMIRIM	SNAPI	2022/11 COM DESONERAÇÃO	84,35%	47,55%	12/2022
		PRÓPRIA	PRÓPRIA	0,00%	0,00%	

ITEM	DESCRIÇÃO	VALOR (R\$)	MÊS 1	MÊS 2	MÊS 3	Total parcela
1	SERVIÇOS PRELIMINARES	11.461,72	100,00 %			100,00 %
			11.461,72			11.461,72
2	MOVIMENTAÇÃO DE TERRA	6.736,82	100,00 %			100,00 %
			6.736,82			6.736,82
3	FUNDAÇÕES E ESTRUTURA	50.286,14	100,00 %			100,00 %
			50.286,14			50.286,14
4	PAREDES E PAINEIS	36.338,44	50,00 %	50,00 %		100,00 %
			18.169,22	18.169,22		36.338,44
5	VERGAS E CONTRA-VERGAS	5.755,58		100,00 %		100,00 %
				5.755,58		5.755,58
6	ESQUADRIAS	50.081,54		50,00 %	50,00 %	100,00 %
				25.040,77	25.040,77	50.081,54
7	LAJES	30.515,11		100,00 %		100,00 %
				30.515,11		30.515,11
8	REVESTIMENTOS	49.115,59		50,00 %	50,00 %	100,00 %
				24.557,80	24.557,79	49.115,59
9	PISOS	55.051,90			100,00 %	100,00 %
					55.051,90	55.051,90
10	INSTALAÇÕES ELÉTRICAS	22.963,17	20,00 %		80,00 %	100,00 %
			4.592,63		18.370,54	22.963,17
11	INSTALAÇÕES HIDRÁULICAS / SANITARIAS	11.448,93	50,00 %	50,00 %		100,00 %
			5.724,47	5.724,46		11.448,93
12	PINTURA	37.946,15			100,00 %	100,00 %
					37.946,15	37.946,15
			96.971,00	109.762,94	160.967,15	367.701,09
			96.971,00	206.733,94	367.701,09	367.701,09

Arno dos Santos Laires  
Eng. Civil / Eng. Segurança do Trabalho  
CREA: 16187/30-5



## COMPOSIÇÃO DO BDI

OBRA:	REFORMA DO MERCADO PÚBLICO DE IPAUMIRIM-CEARA	DATA:	17/01/2023	BDI: 28,35%		
DESCRIÇÃO:	REFORMA DO MERCADO PÚBLICO DE IPAUMIRIM-CEARA	FONTE	VERSÃO	HORA	MES	REF.
LOCAL:	CENTRO COMERCIAL DE IPAUMIRIM-CEARA	SEINFRA	027.1 COM DESCONEGAÇÃO	83,85%	47,76%	05/2021
CLIENTE:	PREFEITURA MUNICIPAL DE IPAUMIRIM	SINAPI	2022/11 COM DESCONEGAÇÃO	84,35%	47,55%	12/2022
		PROPRIA	PROPRIA	0,00%	0,00%	

COD	DESCRIÇÃO	%
	<b>Despesas Indiretas</b>	
AC	Administração central	4,00
DF	Despesas financeiras	1,23
R	Riscos	1,27
	<b>TOTAL</b>	<b>6,50</b>

	<b>Benefício</b>	
S + G	Garantia/seguros	0,80
L	Lucro	7,40
	<b>TOTAL</b>	<b>8,20</b>

I	<b>Impostos</b>	
	PIS	0,65
	COFINS	3,00
	ISS	2,00
	CPRB	4,50
	<b>TOTAL</b>	<b>10,15</b>

BDI = 28,35%

$$(1+AC+S+R+G)*(1+DF)*(1+L)/(1-I)-1$$

Armando dos Santos Cavares  
Eng. Civil / Eng. Segurança do Trabalho  
CREA - 161872/30-5



## TABELA DE ENCARGOS SOCIAIS



OBRA:	REFORMA DO MERCADO PÚBLICO DE IPAUMIRIM-CEARA	DATA: 17/01/2023	BDI: 28,35%		
DESCRIÇÃO:	REFORMA DO MERCADO PÚBLICO DE IPAUMIRIM-CEARA	FONTE	VERSÃO	HORA	MES
LOCAL:	CENTRO COMERCIAL DE IPAUMIRIM-CEARA	SEINFRA	027.1 COM DESONERAÇÃO	83,85%	47,76%
CLIENTE:	PREFEITURA MUNICIPAL DE IPAUMIRIM	SINAPI	2022/11 COM DESONERAÇÃO	84,35%	47,55%
		PRÓPRIA	PRÓPRIA	0,00%	0,00%
					REF. 05/2021
					12/2022



COD	DESCRIÇÃO	HORA %	MÊS %
<b>A</b>	<b>GRUPO A</b>		
A1	INSS	0,00	0,00
A2	SESI	1,50	1,50
A3	SENAI	1,00	1,00
A4	INCRA	0,20	0,20
A5	SEBRAE	0,60	0,60
A6	Salário Educação	2,50	2,50
A7	Seguro Contra Acidentes de Trabalho	3,00	3,00
A8	FGTS	8,00	8,00
A9	SECONCI	0,00	0,00
	<b>TOTAL</b>	<b>16,80</b>	<b>16,80</b>

<b>B</b>	<b>GRUPO B</b>		
B1	Repouso Semanal Remunerado	17,84	0,00
B2	Feriados	3,71	0,00
B3	Auxílio - Enfermidade	0,87	0,67
B4	13º Salário	10,80	8,33
B5	Licença Paternidade	0,07	0,06
B6	Faltas Justificadas	0,72	0,56
B7	Dias de Chuvas	1,55	0,00
B8	Auxílio Acidente de Trabalho	0,11	0,08
B9	Férias Gozadas	8,71	6,73
B10	Salário Maternidade	0,03	0,03
	<b>TOTAL</b>	<b>44,41</b>	<b>16,46</b>

<b>C</b>	<b>GRUPO C</b>		
C1	Aviso Prévio Indenizado	5,40	4,17
C2	Aviso Prévio Trabalhado	0,13	0,10
C3	Férias Indenizadas	4,85	3,75
C4	Depósito Rescisão Sem Justa Causa	3,90	3,01
C5	Indenização Adicional	0,45	0,35
	<b>TOTAL</b>	<b>14,73</b>	<b>11,38</b>

<b>D</b>	<b>GRUPO D</b>		
D1	Reincidência de Grupo A sobre Grupo B	7,46	2,77
D2	Reincidência de Grupo A sobre Aviso Prévio Trabalhado e Reincidência do FGTS sobre Aviso Prévio Indenizado	0,45	0,35
	<b>TOTAL</b>	<b>7,91</b>	<b>3,12</b>

Horista = 83,85%  
Mensalista = 47,76%

A + B + C + D

Bruno dos Santos Tavares  
19. Civil/Eng. Segurança no Trabalho  
CREA 161872130-5

## TABELA DE ENCARGOS SOCIAIS



OBRA:	REFORMA DO MERCADO PÚBLICO DE IPAUMIRIM-CEARA	DATA:	17/01/2023			BDI:	28,35%	
DESCRIÇÃO:	REFORMA DO MERCADO PÚBLICO DE IPAUMIRIM-CEARA	FONTE	VERSÃO	HORA	MES	REF.		
LOCAL:	CENTRO COMERCIAL DE IPAUMIRIM-CEARA	SEINFRA	027.1 COM DESONERAÇÃO	83,85%	47,76%	05/2021		
CLIENTE:	PREFEITURA MUNICIPAL DE IPAUMIRIM	SINAPI	2023/11 COM DESONERAÇÃO	84,35%	47,55%	12/2022		
		PRÓPRIA	PRÓPRIA	0,00%	0,00%			



COD	DESCRIÇÃO	HORA %	MÊS %
<b>A</b>	<b>GRUPO A</b>		
A1	INSS	0,00	0,00
A2	SESI	1,50	1,50
A3	SENAI	1,00	1,00
A4	INCRA	0,20	0,20
A5	SEBRAE	0,60	0,60
A6	Salário Educação	2,50	2,50
A7	Seguro Contra Acidentes de Trabalho	3,00	3,00
A8	FGTS	8,00	8,00
A9	SECONCI	0,00	0,00
	<b>TOTAL</b>	<b>16,80</b>	<b>16,80</b>

<b>B</b>	<b>GRUPO B</b>		
B1	Repouso Semanal Remunerado	17,85	0,00
B2	Feriados	3,71	0,00
B3	Auxílio - Enfermidade	0,87	0,66
B4	13º Salário	10,98	8,33
B5	Licença Paternidade	0,07	0,05
B6	Faltas Justificadas	0,73	0,56
B7	Dias de Chuvas	1,58	0,00
B8	Auxílio Acidente de Trabalho	0,11	0,08
B9	Férias Gozadas	11,63	8,83
B10	Salário Maternidade	0,04	0,03
	<b>TOTAL</b>	<b>47,57</b>	<b>18,54</b>

<b>C</b>	<b>GRUPO C</b>		
C1	Aviso Prévio Indenizado	5,49	4,17
C2	Aviso Prévio Trabalhado	0,13	0,10
C3	Férias Indenizadas	2,43	1,84
C4	Depósito Rescisão Sem Justa Causa	3,02	2,29
C5	Indenização Adicional	0,46	0,35
	<b>TOTAL</b>	<b>11,53</b>	<b>8,75</b>

<b>D</b>	<b>GRUPO D</b>		
D1	Reincidência de Grupo A sobre Grupo B	7,99	3,11
D2	Reincidência de Grupo A sobre Aviso Prévio Trabalhado e Reincidência do FGTS sobre Aviso Prévio Indenizado	0,46	0,35
	<b>TOTAL</b>	<b>8,45</b>	<b>3,46</b>

Horista = 84,35%  
Mensalista = 47,55%

  
 Grupo dos Carlos Favares  
 Eng. Civil/Eng. Segurança no Trabalho  
 CR: 172130-5

**A + B + C + D**

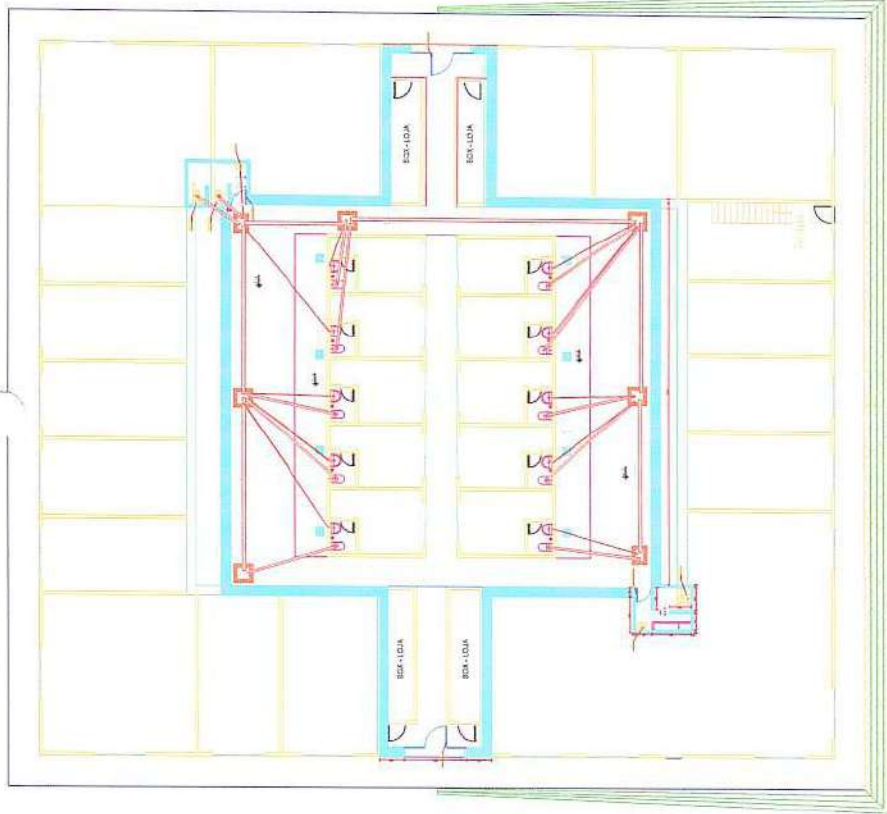

Comissão Permanente de Licitação  
 Nº 0079  
 BRUNO DOS SANTOS CARVALHO  
 Eng. Civil Eng. de Engenharia de Trabalho  
 CREA 138787/21-05

Projeto: REFORMA MERCADO PÚBLICO DE IPAUMIRIM/CE	
Proprietário: PREFEITURA MUNICIPAL DE IPAUMIRIM	
Local: CENTRO	
Área: 450,88 M <sup>2</sup>	Melo Fio: .....
Projeto ELÉTRICO	
Comprimento do Leito Viação: Largura do Leito Viação: .....	
Assunto: Reforma da antiga catedral pública de Ipaumirim	
Engenharia: Eng. Bruno dos Santos	Desenho: Eng. Cesar Augusto - Sarah Melo
	Escala: 1:125
	Data: Janeiro/2023
	Prancha: 01/01

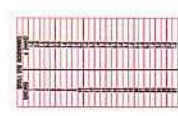
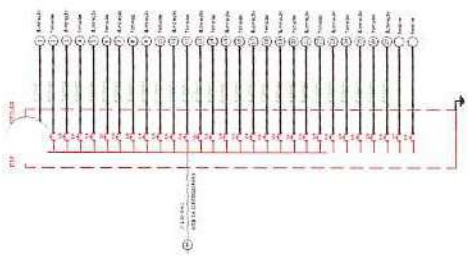

- LEGENDA:
- Símbolo de tomada
  - Símbolo de interruptor
  - Símbolo de fiação
  - Símbolo de canalização
  - Símbolo de aterramento
  - Símbolo de aterramento de proteção
  - Símbolo de aterramento de proteção funcional
  - Símbolo de aterramento de proteção contra raios
  - Símbolo de aterramento de proteção contra surtos
  - Símbolo de aterramento de proteção contra interferências eletromagnéticas
  - Símbolo de aterramento de proteção contra interferências eletrostáticas
  - Símbolo de aterramento de proteção contra interferências eletromagnéticas de baixa frequência
  - Símbolo de aterramento de proteção contra interferências eletromagnéticas de alta frequência
  - Símbolo de aterramento de proteção contra interferências eletromagnéticas de ultra alta frequência
  - Símbolo de aterramento de proteção contra interferências eletromagnéticas de frequência muito baixa
  - Símbolo de aterramento de proteção contra interferências eletromagnéticas de frequência muito alta
  - Símbolo de aterramento de proteção contra interferências eletromagnéticas de frequência extremamente baixa
  - Símbolo de aterramento de proteção contra interferências eletromagnéticas de frequência extremamente alta

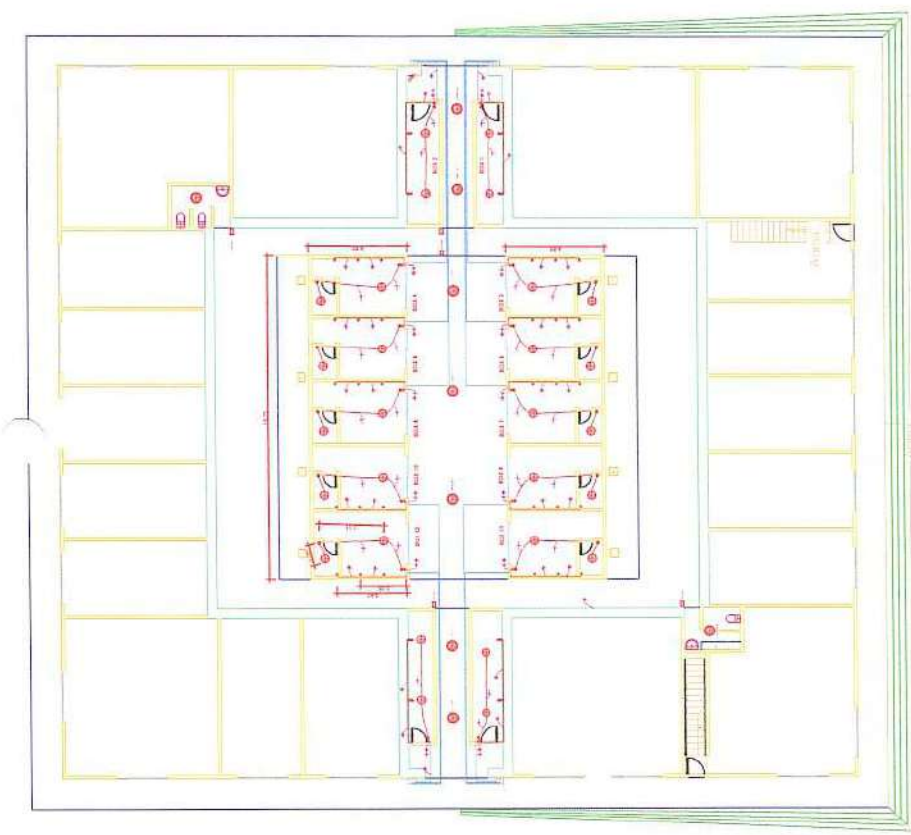

BRUNO DOS SANTOS LAYALDES  
 Eng. Civil | Eng. Segurança no Trabalho  
 CREACT 1872130-5



Projeto: <b>REFORMA MERCADO PÚBLICO DE IPAUMIRIMCE</b>	
Proprietário: <b>PREFEITURA MUNICIPAL DE IPAUMIRIM</b>	
Local: <b>CENTRO</b>	
Área: <b>460,88 M²</b>	Melo Flo: <b>-----</b>
Comprimento do Leito Viário: <b>-----</b>	
Largura do Leito Viário: <b>-----</b>	
Assunto: <b>Reforma da antiga cadeia pública de Ipaumirim</b>	
Engenheiro: <b>Engº Bruno dos Santos</b>	Desenho: <b>Eng. Cesar Augusto - Sarah Melo</b>
Escala: <b>1:125</b>	
Data: <b>Janeiro/2023</b>	Prancha: <b>01/01</b>



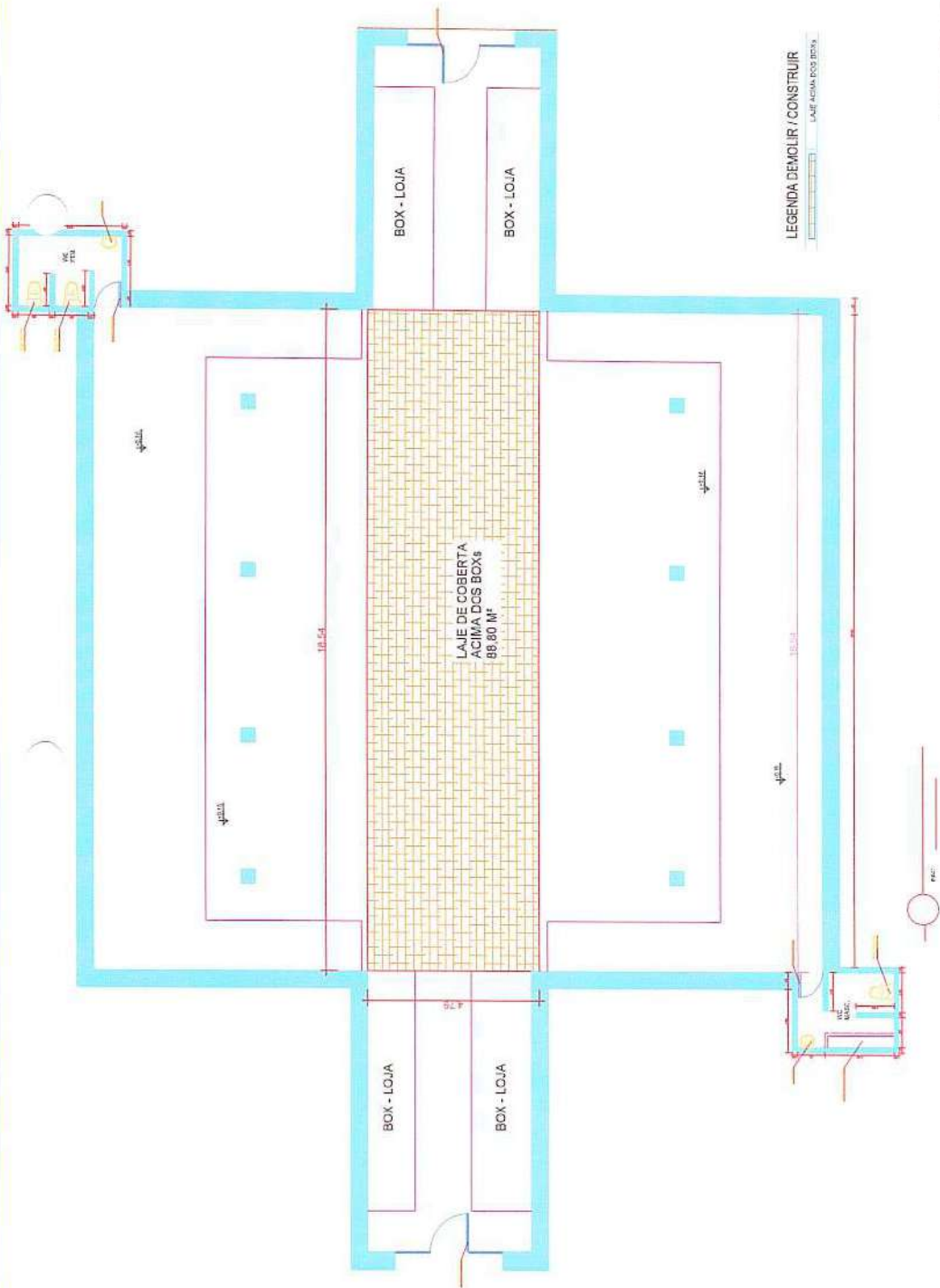

LEGENDA DEMOLIR / CONSTRUIR  
 [Brick Pattern] LAJE ACIMA DOS BOXs

**Bruno dos Santos IAVARES**  
 CRF. P. 161872130-5  
 S-19, C-111, E-109, S-103, S-104, S-105, S-106, S-107, S-108, S-109, S-110, S-111, S-112, S-113, S-114, S-115, S-116, S-117, S-118, S-119, S-120, S-121, S-122, S-123, S-124, S-125, S-126, S-127, S-128, S-129, S-130, S-131, S-132, S-133, S-134, S-135, S-136, S-137, S-138, S-139, S-140, S-141, S-142, S-143, S-144, S-145, S-146, S-147, S-148, S-149, S-150, S-151, S-152, S-153, S-154, S-155, S-156, S-157, S-158, S-159, S-160, S-161, S-162, S-163, S-164, S-165, S-166, S-167, S-168, S-169, S-170, S-171, S-172, S-173, S-174, S-175, S-176, S-177, S-178, S-179, S-180, S-181, S-182, S-183, S-184, S-185, S-186, S-187, S-188, S-189, S-190, S-191, S-192, S-193, S-194, S-195, S-196, S-197, S-198, S-199, S-200, S-201, S-202, S-203, S-204, S-205, S-206, S-207, S-208, S-209, S-210, S-211, S-212, S-213, S-214, S-215, S-216, S-217, S-218, S-219, S-220, S-221, S-222, S-223, S-224, S-225, S-226, S-227, S-228, S-229, S-230, S-231, S-232, S-233, S-234, S-235, S-236, S-237, S-238, S-239, S-240, S-241, S-242, S-243, S-244, S-245, S-246, S-247, S-248, S-249, S-250, S-251, S-252, S-253, S-254, S-255, S-256, S-257, S-258, S-259, S-260, S-261, S-262, S-263, S-264, S-265, S-266, S-267, S-268, S-269, S-270, S-271, S-272, S-273, S-274, S-275, S-276, S-277, S-278, S-279, S-280, S-281, S-282, S-283, S-284, S-285, S-286, S-287, S-288, S-289, S-290, S-291, S-292, S-293, S-294, S-295, S-296, S-297, S-298, S-299, S-300, S-301, S-302, S-303, S-304, S-305, S-306, S-307, S-308, S-309, S-310, S-311, S-312, S-313, S-314, S-315, S-316, S-317, S-318, S-319, S-320, S-321, S-322, S-323, S-324, S-325, S-326, S-327, S-328, S-329, S-330, S-331, S-332, S-333, S-334, S-335, S-336, S-337, S-338, S-339, S-340, S-341, S-342, S-343, S-344, S-345, S-346, S-347, S-348, S-349, S-350, S-351, S-352, S-353, S-354, S-355, S-356, S-357, S-358, S-359, S-360, S-361, S-362, S-363, S-364, S-365, S-366, S-367, S-368, S-369, S-370, S-371, S-372, S-373, S-374, S-375, S-376, S-377, S-378, S-379, S-380, S-381, S-382, S-383, S-384, S-385, S-386, S-387, S-388, S-389, S-390, S-391, S-392, S-393, S-394, S-395, S-396, S-397, S-398, S-399, S-400, S-401, S-402, S-403, S-404, S-405, S-406, S-407, S-408, S-409, S-410, S-411, S-412, S-413, S-414, S-415, S-416, S-417, S-418, S-419, S-420, S-421, S-422, S-423, S-424, S-425, S-426, S-427, S-428, S-429, S-430, S-431, S-432, S-433, S-434, S-435, S-436, S-437, S-438, S-439, S-440, S-441, S-442, S-443, S-444, S-445, S-446, S-447, S-448, S-449, S-450, S-451, S-452, S-453, S-454, S-455, S-456, S-457, S-458, S-459, S-460, S-461, S-462, S-463, S-464, S-465, S-466, S-467, S-468, S-469, S-470, S-471, S-472, S-473, S-474, S-475, S-476, S-477, S-478, S-479, S-480, S-481, S-482, S-483, S-484, S-485, S-486, S-487, S-488, S-489, S-490, S-491, S-492, S-493, S-494, S-495, S-496, S-497, S-498, S-499, S-500, S-501, S-502, S-503, S-504, S-505, S-506, S-507, S-508, S-509, S-510, S-511, S-512, S-513, S-514, S-515, S-516, S-517, S-518, S-519, S-520, S-521, S-522, S-523, S-524, S-525, S-526, S-527, S-528, S-529, S-530, S-531, S-532, S-533, S-534, S-535, S-536, S-537, S-538, S-539, S-540, S-541, S-542, S-543, S-544, S-545, S-546, S-547, S-548, S-549, S-550, S-551, S-552, S-553, S-554, S-555, S-556, S-557, S-558, S-559, S-560, S-561, S-562, S-563, S-564, S-565, S-566, S-567, S-568, S-569, S-570, S-571, S-572, S-573, S-574, S-575, S-576, S-577, S-578, S-579, S-580, S-581, S-582, S-583, S-584, S-585, S-586, S-587, S-588, S-589, S-590, S-591, S-592, S-593, S-594, S-595, S-596, S-597, S-598, S-599, S-600, S-601, S-602, S-603, S-604, S-605, S-606, S-607, S-608, S-609, S-610, S-611, S-612, S-613, S-614, S-615, S-616, S-617, S-618, S-619, S-620, S-621, S-622, S-623, S-624, S-625, S-626, S-627, S-628, S-629, S-630, S-631, S-632, S-633, S-634, S-635, S-636, S-637, S-638, S-639, S-640, S-641, S-642, S-643, S-644, S-645, S-646, S-647, S-648, S-649, S-650, S-651, S-652, S-653, S-654, S-655, S-656, S-657, S-658, S-659, S-660, S-661, S-662, S-663, S-664, S-665, S-666, S-667, S-668, S-669, S-670, S-671, S-672, S-673, S-674, S-675, S-676, S-677, S-678, S-679, S-680, S-681, S-682, S-683, S-684, S-685, S-686, S-687, S-688, S-689, S-690, S-691, S-692, S-693, S-694, S-695, S-696, S-697, S-698, S-699, S-700, S-701, S-702, S-703, S-704, S-705, S-706, S-707, S-708, S-709, S-710, S-711, S-712, S-713, S-714, S-715, S-716, S-717, S-718, S-719, S-720, S-721, S-722, S-723, S-724, S-725, S-726, S-727, S-728, S-729, S-730, S-731, S-732, S-733, S-734, S-735, S-736, S-737, S-738, S-739, S-740, S-741, S-742, S-743, S-744, S-745, S-746, S-747, S-748, S-749, S-750, S-751, S-752, S-753, S-754, S-755, S-756, S-757, S-758, S-759, S-760, S-761, S-762, S-763, S-764, S-765, S-766, S-767, S-768, S-769, S-770, S-771, S-772, S-773, S-774, S-775, S-776, S-777, S-778, S-779, S-780, S-781, S-782, S-783, S-784, S-785, S-786, S-787, S-788, S-789, S-790, S-791, S-792, S-793, S-794, S-795, S-796, S-797, S-798, S-799, S-800, S-801, S-802, S-803, S-804, S-805, S-806, S-807, S-808, S-809, S-810, S-811, S-812, S-813, S-814, S-815, S-816, S-817, S-818, S-819, S-820, S-821, S-822, S-823, S-824, S-825, S-826, S-827, S-828, S-829, S-830, S-831, S-832, S-833, S-834, S-835, S-836, S-837, S-838, S-839, S-840, S-841, S-842, S-843, S-844, S-845, S-846, S-847, S-848, S-849, S-850, S-851, S-852, S-853, S-854, S-855, S-856, S-857, S-858, S-859, S-860, S-861, S-862, S-863, S-864, S-865, S-866, S-867, S-868, S-869, S-870, S-871, S-872, S-873, S-874, S-875, S-876, S-877, S-878, S-879, S-880, S-881, S-882, S-883, S-884, S-885, S-886, S-887, S-888, S-889, S-890, S-891, S-892, S-893, S-894, S-895, S-896, S-897, S-898, S-899, S-900, S-901, S-902, S-903, S-904, S-905, S-906, S-907, S-908, S-909, S-910, S-911, S-912, S-913, S-914, S-915, S-916, S-917, S-918, S-919, S-920, S-921, S-922, S-923, S-924, S-925, S-926, S-927, S-928, S-929, S-930, S-931, S-932, S-933, S-934, S-935, S-936, S-937, S-938, S-939, S-940, S-941, S-942, S-943, S-944, S-945, S-946, S-947, S-948, S-949, S-950, S-951, S-952, S-953, S-954, S-955, S-956, S-957, S-958, S-959, S-960, S-961, S-962, S-963, S-964, S-965, S-966, S-967, S-968, S-969, S-970, S-971, S-972, S-973, S-974, S-975, S-976, S-977, S-978, S-979, S-980, S-981, S-982, S-983, S-984, S-985, S-986, S-987, S-988, S-989, S-990, S-991, S-992, S-993, S-994, S-995, S-996, S-997, S-998, S-999, S-1000.

Projeto: <b>MERCADO PÚBLICO DE IPAUMIRIM-CE</b>	
Proprietário: <b>PREFEITURA MUNICIPAL DE IPAUMIRIM</b>	
Local: <b>CENTRO</b>	
Área: <b>88,80 M²</b>	Melo Fio: <b>PLANTA DE COBERTA - LAJE CENTRAL</b>
Comprimento do Leito Viário: <b>*****</b>	Largura do Leito Viário: <b>*****</b>
Assunto: <b>Reforma e construção de boxes no mercado público de Ipaumirim</b>	
Engenheiro: <b>Engº Bruno dos Santos</b>	Escala: <b>1:125</b>
Tecnólogo const.Civil: <b>Janeiro/2023</b>	Plancha: <b>01/01</b>





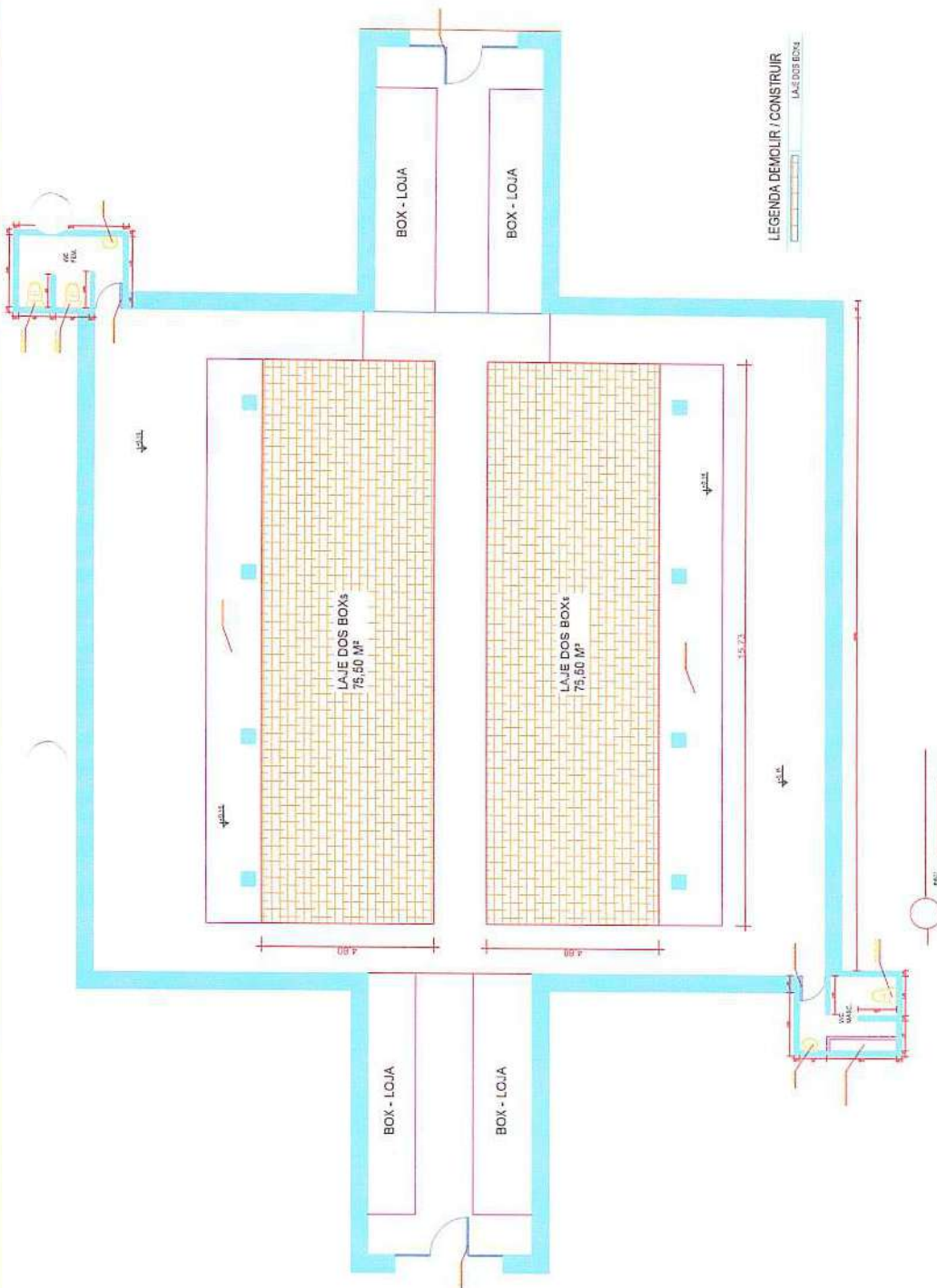

**Bruno dos Santos Tavares**  
 Eng. Civil - Eng. Segurança no Trabalho  
 CREA 161872/30-5

Projeto: <b>MERCADO PÚBLICO DE IPAUMIRIM-CE</b>	
Proprietário: <b>PREFEITURA MUNICIPAL DE IPAUMIRIM</b>	
Local: <b>CENTRO</b>	
Área: <b>151,00 M²</b>	Meio Fio: <b>-----</b>
PLANTA DE COBERTA - LAJE DOS BOXS	
Comprimento do Leito Viário: <b>-----</b>	
Largura do Leito Viário: <b>-----</b>	
Assunto: <b>Reforma e construção de boxes no mercado público de Ipaumirim</b>	
Engenheiro: <b>Engº Bruno dos Santos</b>	Desenho: <b>Engº Cesar Augusto - Sarah Melo</b>
Escala: <b>1:125</b>	
Tecnólogo const.civil: <b>Janeiro/2023</b>	Planta: <b>01/01</b>



**Anotação de Responsabilidade Técnica - ART**  
**Lei nº 6.496, de 7 de dezembro de 1977**

**CREA-CE**

**ART OBRA / SERVIÇO**  
**Nº CE20231169171**

**Conselho Regional de Engenharia e Agronomia do Ceará**

INICIAL



**1. Responsável Técnico**

**BRUNO DOS SANTOS TAVARES**

Título profissional: **ENGENHEIRO CIVIL, ENGENHEIRO DE SEGURANCA DO TRABALHO**

RNP: **1618721305**

Registro: **344173CE**

Empresa contratada: **ABIK ENGENHARIA E CONSULTORIA LTDA - ME**

Registro : **0010439080-PB**

**2. Dados do Contrato**

Contratante: **MUNICIPIO DE IPAUMIRIM**

CPF/CNPJ: **07.520.141/0001-84**

**RUA CEL GUSTAVO LIMA**

Nº: **230**

Complemento:

Bairro: **CENTRO**

Cidade: **IPAUMIRIM**

UF: **CE**

CEP: **63340000**

Contrato: **10.01.2023/05**

Celebrado em: **10/01/2023**

Valor: **R\$ 1.350,00**

Tipo de contratante: **Pessoa Jurídica de Direito Público**

Ação Institucional: **NENHUMA - NÃO OPTANTE**

**3. Dados da Obra/Serviço**

**RUA CEL GUSTAVO LIMA**

Nº: **230**

Complemento:

Bairro: **CENTRO**

Cidade: **IPAUMIRIM**

UF: **CE**

CEP: **63340000**

Data de Início: **20/02/2023**

Previsão de término: **12/03/2023**

Coordenadas Geográficas: **-6.788406, -38.718206**

Finalidade: **Residencial**

Código: **Não Especificado**

Proprietário: **MUNICIPIO DE IPAUMIRIM**

CPF/CNPJ: **07.520.141/0001-84**

**4. Atividade Técnica**

14 - Elaboração	Quantidade	Unidade
81 - Projeto Arquitetônico > CONSTRUÇÃO CIVIL > EDIFICAÇÕES > DE EDIFICAÇÃO > #1.1.1.1 - DE ALVENARIA	1,00	un
80 - Projeto > CONSTRUÇÃO CIVIL > INSTALAÇÕES HIDROSSANITÁRIAS > #1.4.1 - DE SISTEMA DE ÁGUA POTÁVEL	1,00	un
80 - Projeto > CONSTRUÇÃO CIVIL > INSTALAÇÕES HIDROSSANITÁRIAS > #1.4.3 - DE INSTALAÇÃO DE SISTEMA DE ESGOTO SANITÁRIO	1,00	un
80 - Projeto > ESTRUTURAS > ESTRUTURAS DE CONCRETO E ARGAMASSA ARMADA > #2.1.1 - DE ESTRUTURA DE CONCRETO ARMADO	1,00	un
80 - Projeto > ELETROTÉCNICA > INSTALAÇÕES ELÉTRICAS > DE LIGAÇÃO INDIVIDUAL DE REDE DE ENERGIA > #11.10.10.1 - EM BAIXA TENSÃO PARA FINS RESIDENCIAIS	1,00	un
35 - Elaboração de orçamento > CONSTRUÇÃO CIVIL > EDIFICAÇÕES > DE EDIFICAÇÃO > #1.1.1.1 - DE ALVENARIA	1,00	un
35 - Elaboração de orçamento > CONSTRUÇÃO CIVIL > INSTALAÇÕES HIDROSSANITÁRIAS > #1.4.1 - DE SISTEMA DE ÁGUA POTÁVEL	1,00	un
35 - Elaboração de orçamento > CONSTRUÇÃO CIVIL > INSTALAÇÕES HIDROSSANITÁRIAS > #1.4.3 - DE INSTALAÇÃO DE SISTEMA DE ESGOTO SANITÁRIO	1,00	un
35 - Elaboração de orçamento > ESTRUTURAS > ESTRUTURAS DE CONCRETO E ARGAMASSA ARMADA > #2.1.1 - DE ESTRUTURA DE CONCRETO ARMADO	1,00	un
35 - Elaboração de orçamento > ELETROTÉCNICA > INSTALAÇÕES ELÉTRICAS > DE LIGAÇÃO INDIVIDUAL DE REDE DE ENERGIA > #11.10.10.1 - EM BAIXA TENSÃO PARA FINS RESIDENCIAIS	1,00	un

Após a conclusão das atividades técnicas o profissional deve proceder a baixa desta ART

**5. Observações**

art de projeto e orçamento da reforma do mercado publico de Ipaumirim ceara

**6. Declarações**

- Declaro que estou cumprindo as regras de acessibilidade previstas nas normas técnicas da ABNT, na legislação específica e no decreto n. 5296/2004.

**7. Entidade de Classe**

NENHUMA - NÃO OPTANTE





Anotação de Responsabilidade Técnica - ART  
Lei nº 6.496, de 7 de dezembro de 1977

CREA-CE

ART OBRA / SERVIÇO  
Nº CE20231169171



Conselho Regional de Engenharia e Agronomia do Ceará

INICIAL

8. Assinaturas

Declaro serem verdadeiras as informações acima

\_\_\_\_\_ de \_\_\_\_\_ de \_\_\_\_\_  
Local data

  
BRUNO DOS SANTOS TAVARES - CPF: 103.404.994-19

  
MUNICÍPIO DE IPAUMIRIM - CNPJ: 07.520.141/0001-84

9. Informações

\* A ART é válida somente quando quitada, mediante apresentação do comprovante do pagamento ou conferência no site do Crea.

\* O comprovante de pagamento deverá ser apensado para comprovação de quitação

10. Valor

Valor da ART: R\$ 96,62

Registrada em: 08/03/2023

Valor pago: R\$ 96,62

Nosso Número: 8216008807





**ANEXO II**  
**MINUTA DO CONTRATO N...../.....**

Contratação de serviços a serem prestados na execução da reforma do Mercado Público, localizado na sede do Município de Ipauimirim/CE, que entre si fazem de um lado, o Município de Ipauimirim/CE, e de outro .....

O **MUNICÍPIO DE IPAUMIRIM/CE**, Estado do Ceará, pessoa jurídica de direito público interno, inscrito no CNPJ/MF sob o n. 07.520.141/0001-84, através da Secretaria Municipal de Infraestrutura Urbana e Desenvolvimento Econômico, neste ato representada por seu Ordenador de Despesas, o Sr. Victor Wilby Lopes de Freitas, residente e domiciliado nesta Cidade, apenas denominado **CONTRATANTE**, e de outro lado ....., estabelecida na ....., inscrita no CNPJ/MF sob o n. ...., neste ato representada por ....., portador(a) do CPF n. ...., apenas denominada de **CONTRATADA**, resolvem firmar o presente Contrato, tendo em vista o resultado da Licitação na modalidade Tomada de Preços n. 2022.11.21.1, tudo de acordo com as normas gerais da Lei Federal n. 8.666/93, e suas alterações posteriores, na forma das seguintes cláusulas e condições.

**CLÁUSULA 1ª - DA CONVENÇÃO**

1.1 - Ficam convencionadas as designações de **CONTRATANTE** para a Secretaria Municipal de Infraestrutura Urbana e Desenvolvimento Econômico, e de **CONTRATADA** para ....., e de **FISCALIZADOR** para representante da Prefeitura Municipal de Ipauimirim/CE, designado para acompanhar a execução da obra e o cumprimento das cláusulas contratuais.

**CLÁUSULA 2ª - DO OBJETO E DO REGIME DE EXECUÇÃO**

2.1 - O presente Instrumento tem por objeto a contratação de serviços a serem prestados na execução da reforma do Mercado Público, localizado na sede do Município de Ipauimirim/CE, conforme projetos e orçamentos anexados junto ao Edital Convocatório, bem como pela proposta comercial apresentada pela empresa contratada.

2.2 - O regime de execução será o indireto, na modalidade de empreitada por preço global.

**CLÁUSULA 3ª - DO VALOR CONTRATUAL**

3.1 - A **CONTRATANTE** se obriga a pagar a **CONTRATADA** para realizar os serviços objeto do presente Contrato, o preço global de R\$ ..... (.....), a ser pago segundo o cronograma de pagamento e conforme os serviços executados e medições apresentadas e visadas pelo órgão fiscalizador.

**CLÁUSULA 4ª - DAS CONDIÇÕES DE PAGAMENTO**

4.1 - A fatura relativa aos serviços executados no período de cada mês civil, cujo valor será apurado através de medição, deverá ser apresentada à Secretaria Municipal de Infraestrutura Urbana e Desenvolvimento Econômico, até o 5º (quinto) dia útil do mês subsequente a realização dos serviços, para fins de conferência e atestação.



4.2 - A CONTRATADA se obriga a apresentar junto à fatura dos serviços prestados, cópia da quitação das seguintes obrigações patronais referente ao mês anterior ao do pagamento:

- recolhimento das contribuições devidas ao INSS (parte do empregador e parte do empregado), relativas aos empregados envolvidos na execução do objeto deste instrumento;
- recolhimento do FGTS, relativo aos empregados referidos na alínea superior;
- comprovante de recolhimento do PIS e ISS, quando for o caso, dentro de 20 (vinte) dias a partir do recolhimento destes encargos.

4.3 - Os pagamentos serão efetuados, mediante a apresentação da fatura, nota fiscal de serviços e recibo, até 30 (trinta) dias após a sua certificação pela Secretaria Municipal Contratante.

4.4 - Nenhum pagamento isentará a CONTRATADA das suas responsabilidades contratuais, nem implicará na aprovação definitiva dos serviços executados, total ou parcialmente.

4.5 - Ocorrendo erro na fatura ou outra circunstância que desaconselhe o pagamento, a CONTRATADA será cientificada, a fim de que tome providências.

4.6 - Poderá a CONTRATANTE sustar o pagamento da CONTRATADA nos seguintes casos:

- quando a CONTRATADA deixar de recolher multas a que estiver sujeita, dentro do prazo fixado;
- quando a CONTRATADA assumir obrigações em geral para com terceiros, que possam de qualquer forma prejudicar a CONTRATANTE;
- inadimplência da CONTRATADA na execução dos serviços.

#### CLÁUSULA 5ª - DAS DESPESAS CONTRATUAIS

5.1 - Serão da exclusiva responsabilidade da CONTRATADA, todas as despesas e providências necessárias à regularização do presente Contrato, inclusive sua publicação, registro e aprovação dos projetos nos órgãos competentes.

#### CLÁUSULA 6ª - DOS RECURSOS ORÇAMENTÁRIOS

6.1 - As despesas decorrentes deste Contrato correrão à conta de recursos oriundos do Tesouro Municipal, previstos na seguinte dotação orçamentária:

Órgão	Unid. Orç.	Projeto/Atividade	Elemento de Despesa
06	01	23.692.0008.1.015.0000	4.4.90.51.00

#### CLÁUSULA 7ª - DOS PRAZOS

7.1 - O presente contrato terá vigência até **31 de dezembro de 2023**, sendo que os serviços deverão ser executados e concluídos dentro do prazo de **03 (três) meses**, a contar da data de recebimento da 1ª ordem de serviços, podendo ser prorrogado nos termos da Lei Federal n. 8.666/93, e suas alterações.

7.2 - Os pedidos de prorrogação deverão se fazer acompanhar de um relatório circunstanciado e do novo cronograma físico-financeiro adaptado às novas condições propostas. Esses pedidos serão analisados e julgados pela fiscalização da Secretaria Municipal Contratante.

7.3 - Os pedidos de prorrogação de prazos serão dirigidos à Secretaria Municipal de Infraestrutura Urbana e Desenvolvimento Econômico, até 30 (trinta) dias antes da data do término do prazo contratual.

7.4 - Os atrasos ocasionados por motivo de força maior ou caso fortuito, desde que notificados no prazo de 48 (quarenta e oito) horas e aceitos pela Secretaria Municipal de Infraestrutura Urbana e Desenvolvimento Econômico, não serão considerados como inadimplemento contratual.



## **CLÁUSULA 8ª - DAS OBRIGAÇÕES DA CONTRATADA**

8.1 - A CONTRATADA estará obrigada a satisfazer aos requisitos e atender a todas as exigências e condições a seguir estabelecidas:

- a) Recrutar elementos habilitados e com experiência comprovada, fornecendo à CONTRATANTE relação nominal dos profissionais, contendo identidade e atribuição/especificação técnica.
- b) Executar os serviços através de pessoas idôneas, assumindo total responsabilidade por quaisquer danos ou falta que venham a cometer no desempenho de suas funções, podendo a CONTRATANTE solicitar a substituição daqueles, cuja conduta seja julgada inconveniente.
- c) Substituir os profissionais nos casos de impedimentos fortuitos, de maneira que não se prejudiquem o bom andamento e a boa prestação dos serviços.
- d) Facilitar a ação da FISCALIZAÇÃO na inspeção da obra, prestando, prontamente, os esclarecimentos que forem solicitados pela CONTRATANTE.
- e) Responder perante a CONTRATANTE, mesmo no caso de ausência ou omissão da FISCALIZAÇÃO, indenizando-a devidamente por quaisquer atos ou fatos lesivos aos seus interesses, que possam interferir na execução do contrato, quer sejam eles praticados por empregados, prepostos ou mandatários seus. A responsabilidade se estenderá a danos causados a terceiros, devendo a CONTRATADA adotar medidas preventivas contra esses danos, com fiel observância das normas emanadas das autoridades competentes e das disposições legais vigentes.
- f) Responder, perante as leis vigentes, pelo sigilo dos documentos manuseados, sendo que a CONTRATADA não deverá, mesmo após o término do CONTRATO, sem consentimento prévio por escrito da CONTRATANTE, fazer uso de quaisquer documentos ou informações relativas ao serviço, a não ser para fins de execução do CONTRATO.
- g) Pagar seus empregados no prazo previsto em lei, sendo também de sua responsabilidade o pagamento de todos os tributos que, direta ou indiretamente, incidam sobre a prestação dos serviços contratados inclusive as contribuições previdenciárias fiscais e parafiscais, FGTS, PIS, emolumentos, seguros de acidentes de trabalho, etc., ficando excluída qualquer solidariedade da CONTRATANTE, por eventuais autuações administrativas e/ou judiciais uma vez que a inadimplência da CONTRATADA com referência às suas obrigações não se transfere a CONTRATANTE.
- h) Disponibilizar, a qualquer tempo, toda documentação referente ao pagamento dos tributos, seguros, encargos sociais, trabalhistas e previdenciários relacionados com o objeto do CONTRATO.
- i) Responder, pecuniariamente, por todos os danos e/ou prejuízos que forem causados à União, Estado, Município ou terceiros, decorrentes da prestação dos serviços.
- j) Respeitar as normas de segurança e medicina do trabalho, previstas na Consolidação das Leis do Trabalho e legislação pertinente.
- k) Responsabilizar-se pela adoção das medidas necessárias à proteção ambiental e às precauções para evitar a ocorrência de danos ao meio ambiente e a terceiros, observando o disposto na legislação federal, estadual e municipal em vigor, inclusive a Lei n. 9.605, publicada no D.O.U. de 13/02/98.
- l) Responsabilizar-se perante os órgãos e representantes do Poder Público e terceiros por eventuais danos ao meio ambiente causados por ação ou omissão sua, de seus empregados, prepostos ou contratados.
- m) Manter durante toda a execução dos serviços, em compatibilidade com as obrigações por ele assumidas, todas as condições de habilitação e qualificação exigidas na licitação.
- n) Prestar os serviços de acordo com os Projetos elaborados pela Secretaria Municipal de



Infraestrutura Urbana e Desenvolvimento Econômico.

- o) Responsabilizar-se pela conformidade, adequação, desempenho e qualidade dos serviços e bens, bem como de cada material, matéria-prima ou componente individualmente considerado, mesmo que não sejam de sua fabricação, garantindo seu perfeito desempenho.
- p) Registrar o Contrato decorrente desta licitação no CREA-CE (Conselho Regional de Engenharia e Agronomia do Ceará), na forma da Lei, e apresentar o comprovante de ART (Anotação de Responsabilidade Técnica) correspondente antes da apresentação da primeira fatura, perante a CONTRATANTE, sob pena de retardar o processo de pagamento.
- q) Aceitar nas mesmas condições contratuais, acréscimos ou supressões que se fizerem necessários na forma estabelecida no art. 65, § 1º da Lei Federal n. 8.666/93, alterada e consolidada.

### **CLÁUSULA 9ª - DAS OBRIGAÇÕES DA CONTRATANTE**

9.1 - A Contratante obriga-se a:

- a) Exigir o fiel cumprimento do Edital e Contrato, bem como zelo na prestação dos serviços e o cumprimento dos prazos.
- b) Fazer o acompanhamento da execução dos serviços objeto do presente contrato, através da Secretaria Municipal competente.
- c) Efetuar o pagamento conforme previsto neste Instrumento.

9.2 - A Contratante reserva-se o direito de, a qualquer tempo, introduzir modificações ou alterações no projeto, plantas e especificações.

9.3 - Caso as alterações ou modificações impliquem aumento ou diminuição dos serviços que tenham preços unitários cotados na proposta, valor respectivo, para efeito de pagamento ou abatimento, será apurado com base nas cotações apresentadas no orçamento.

9.4 - Caso as alterações e ou modificações não tenham no orçamento da licitante os itens correspondentes com os seus respectivos preços unitários, serão utilizados os preços unitários constantes da tabela de preços utilizada pela Prefeitura Municipal de Ipaumirim/CE.

9.5 - À Prefeitura Municipal de Ipaumirim/CE caberá o direito de promover acréscimos ou supressões nas obras ou serviços, que se fizerem necessários, até o limite correspondente a 25% (vinte e cinco por cento) do valor inicial do contrato, mantendo-se as demais condições do contrato nos termos do art. 65, § 1º, da Lei Federal n. 8.666/93.

### **CLÁUSULA 10ª - DAS PENALIDADES E SANÇÕES**

10.1 - A empresa Contratada pela CONTRATANTE para execução dos serviços objeto deste, no caso de inadimplemento, ficará sujeita às seguintes sanções:

- a) Advertência;
- b) Multas pecuniárias, conforme segue:
  - b.1) O prazo de entrega deverá ser rigorosamente observado, ficando desde já estabelecido a multa de 0,3% (três décimos por cento) por dia de atraso, até o limite de 10% (dez por cento) sobre o valor total da operação, caso o atraso seja inferior a 30 (trinta) dias.
  - b.2) Multa de 20% (vinte por cento) sobre o valor da etapa do cronograma físico-financeiro não realizado, no caso de atraso superior a 30 (trinta) dias.
- c) Suspensão temporária do direito de participar em licitações e impedimento de contratar com a Prefeitura Municipal de Ipaumirim/CE, por prazo não superior a 02 (dois) anos;
- d) Declaração de inidoneidade para licitar ou contratar com Administração Municipal, enquanto perdurarem os motivos determinantes da punição, ou até que seja promovida reabilitação, perante a própria autoridade que aplicou a penalidade.



10.2 - A Contratante, sem prejuízo das sanções aplicáveis, poderá reter crédito, promover cobrança judicial ou extrajudicial, a fim de receber multas aplicadas e resguardar-se dos danos e perdas que tiver sofrido por culpa da empresa CONTRATADA.

10.3 - O atraso injustificado na execução total ou parcial da obra, autoriza a CONTRATANTE, a seu critério, declarar rescindido o Contrato e punir a empresa contratada com a suspensão do seu direito de licitar e contratar.

10.4 - Requerimento de concordata preventiva, dissolução judicial ou amigável, decretação de falência da empresa contratada, instauração de insolvência civil, darão a Contratante ensejo à rescisão contratual e à emissão na posse da obra, dos materiais, equipamentos e ferramentas existentes no canteiro de obra.

10.5 - As multas previstas no subitem b), alíneas b.1 e b.2, serão devolvidas à empresa contratada, sem juros e correção monetária, desde que a conclusão da obra se verifique dentro do prazo contratual.

10.6 - Ao licitante vencedor que se recusar a assinar o Contrato serão aplicadas, as penalidades previstas em lei.

#### **CLÁUSULA 11ª - DA RESCISÃO**

11.1- A CONTRATANTE poderá rescindir o Contrato, independente de Interpelação judicial ou extrajudicial e de qualquer indenização, nos seguintes casos:

- a) O não cumprimento ou o cumprimento irregular de cláusulas contratuais, especificações ou prazos, por parte da CONTRATADA;
- b) A decretação de falência ou a instauração de insolvência civil da CONTRATADA;
- c) O conhecimento de infrações à Legislação Trabalhista por parte da CONTRATADA;
- d) Razões de interesse público ou na ocorrência das hipóteses do art. 78 do Estatuto das Licitações;
- e) A ocorrência de caso fortuito ou de força maior, regularmente comprovada, impeditiva da execução do Contrato.

#### **CLÁUSULA 12ª - DA FISCALIZAÇÃO**

12.1 - A CONTRATANTE fiscalizará a execução da Obra/Serviços, a fim de verificar se no seu desenvolvimento estão sendo observadas os Projetos, Especificações e demais requisitos revistos neste Contrato.

12.2 - A FISCALIZAÇÃO se efetivará no local da Obra/Serviços, por profissional previamente designado pela CONTRATANTE, que comunicará suas atribuições.

#### **CLÁUSULA 13ª - DO RECEBIMENTO DOS SERVIÇOS**

13.1 - O recebimento da obra será feito por equipe ou comissão técnica, constituída pela Secretaria Municipal competente, para este fim.

13.2 - O objeto deste contrato será recebido:

- a) Provisoriamente, pelo responsável por seu acompanhamento e fiscalização, mediante termo circunstanciado, assinado pelas partes, em até 30 (trinta) dias da comunicação escrita da CONTRATADA;
- b) Definitivamente, pela equipe ou comissão técnica, mediante “Termo de Entrega e Recebimento dos Serviços”, circunstanciado, assinado pelas partes, após o decurso do prazo de observação, ou vistoria que comprove a adequação do objeto aos termos contratuais, observando o disposto no art. 69, da Lei Federal n. 8.666/93.





**CLÁUSULA 14ª - DAS ALTERAÇÕES DO CONTRATO**

14.1 - O Contrato poderá ser alterado nos seguintes casos:

a) unilateralmente, pela CONTRATANTE;

a.1) quando houver modificações do Projeto ou das Especificações para melhor adequação técnica aos seus objetivos;

a.2) quando necessária a modificação do valor contratual em decorrência de acréscimo ou diminuição quantitativa de seu objeto, dentro do limite legal.

14.2 - A CONTRATADA em caso de rescisão administrativa unilateral, reconhece os direitos da CONTRATANTE, em aplicar as sanções previstas neste Contrato.

**CLÁUSULA 15ª - DO DOMICILIO E DO FORO**

15.1 - As partes elegem o foro da Comarca de Ipauimir/CE, como o único competente para dirimir quaisquer dúvidas oriundas deste contrato, com expressa renúncia de qualquer outro, por mais privilegiado que seja.

**CLÁUSULA 16ª - DAS DISPOSIÇÕES FINAIS**

16.1 - A CONTRATADA se obriga a efetuar, caso solicitado pela CONTRATANTE testes previstos nas normas ABNT para definir as características técnicas de qualquer equipamento, material ou serviço a ser executado.

16.2 - No interesse da Administração Municipal e sem que caiba à CONTRATADA qualquer tipo de reclamação ou indenização, fica assegurado à autoridade competente o direito de ativar as condições, anular ou revogar a qualquer tempo, no todo ou em parte, o presente Contrato, disto dando ciência aos interessados.

E, por assim haverem acordados, declaram ambas as partes aceitar todas as disposições estabelecidas nas cláusulas anteriores e, bem assim, observar fielmente as disposições legais em vigor.

Ipauimir/CE, .....

.....  
**CONTRATANTE**

.....  
**CONTRATADA**

Testemunhas

1) ..... CPF n. ....

2) ..... CPF n. ....