

Nº OPERAÇÃO 1083159-24	Nº SICONV 929820/2022	GIGOV REGOV-JN	GESTOR MDR	PROGRAMA Atenção Especializada à Saúde	AÇÃO / MODALIDADE Estruturação de Unidades de Atenção Especializada em Saúde	DATA ASSINATURA 07/07/2022
PROponente / TOMADOR PREFEITURA MUNICIPAL DE IPAUMIRIM	MUNICÍPIO / UF IPAUMIRIM/CEARÁ	LOCALIDADE / ENDEREÇO SEDE DO MUNICÍPIO	OBJETO DO CTEF	OBJETO AMPLIAÇÃO DO HOSPITAL E MATERNIDADE MARIA JOSÉ DOS SANTOS	INÍCIO DA OBRA	
Nº CTEF	EMPRESA EXECUTORA	CNPJ				

### ACOMPANHAMENTO

N.º da Medição	Data da medição	Valores Medidos (R\$)		% Global		Prazo Decorrido (dias)	Equivalente dias-obra	Dias Atraso (-) Adiant. (+)	% Atraso / Adiant.	# Meta	Valores Medidos Acum. (R\$)	
		No Período	Acumulado	No Período	Acumulado							
1	30/01/2024	55.211,79	55.211,79	10,93%	10,93%	45321	60	-45261	-14839,67%	1	6.851,84	
2	28/02/2024	90.308,25	145.520,04	17,88%	28,81%	45350	91	-45259	-14839,02%	2	10.333,42	
3	30/03/2024	67.788,40	213.308,44	13,42%	42,23%	45381	121	-45260	-14839,34%	3	34.893,23	
4	30/04/2024	44.418,43	257.726,87	8,79%	51,02%	45412	152	-45260	-14839,34%	4	3.133,30	
5	30/05/2024	62.345,73	320.072,60	12,34%	63,36%	45442	182	-45260	-14839,34%	5	48.285,56	
6	30/06/2024	54.186,83	374.259,43	10,73%	74,09%	45473	213	-45260	-14839,34%	6	42.022,69	
7	30/07/2024	37.984,24	412.243,67	7,52%	81,61%	45503	244	-45259	-14839,02%	7	36.126,05	
8	30/08/2024	43.293,59	455.537,26	8,57%	90,18%	45534	274	-45260	-14839,34%	8	58.944,25	
9	30/09/2024	49.623,93	505.161,19	9,82%	100,00%	45565	305	-45260	-14839,34%	9	45.192,62	
										10	103.810,76	
										11	17.500,21	
										12	5.291,02	
										13	49.482,65	
										14	16.880,41	
										15	26.413,18	
										16	-	
										17	-	
										18	-	
										19	-	
										20	-	
<b>Total Medido Acumulado</b>			R\$ 505.161,19		100,00%							<b>Dias Adiant. / Atraso: -45260 -14839,34%</b>

Valor de Investimento: R\$ 505.161,19

IPAUMIRIM/CEARÁ, 05 de outubro de 2023  
Local e Data

Resp. Tec. Fiscal: RICHARDSON JORGE DANTAS  
CREA / CAU: 53913CE  
ART: CE20231186878





QCI - QUADRO DE COMPOSIÇÃO DO INVESTIMENTO

Nº OPERAÇÃO 1083159-24	Nº SICONV	GESTOR MDR	PROGRAMA Atenção Especializada à Saúde	ACÃO / MODALIDADE Estruturação de Unidades de Atenção Especializada em Saúde	RECURSO OGU não-PAC
PROponente / TOMADOR PREFEITURA MUNICIPAL DE IPAUMIRIM	MUNICÍPIO / UF IPAUMIRIM/CEARÁ	LOCALIDADE / ENDEREÇO SEDE DO MUNICÍPIO	VALORES CONTRATADOS (R\$)		
OBJETO AMPLIAÇÃO DO HOSPITAL E MATERNIDADE MARIA JOSÉ DOS SANTOS	APELIDO DO EMPREENDIMENTO	REPASSO 500.000,00	CONTRAPARTIDA 5.161,19	INVESTIMENTO 505.161,19	

Saldo a Reprogramar	Repasso (R\$)	Contrapartida (R\$)
-	-	-

Etapa	Meta / Sub-Meta	Item de Investimento	Sub-Item de Investimento	Descrição da Meta / Sub-Meta	Situação	Quantidade	Unid.	Repasso (R\$) (98,98%)	Contrapartida Financeira (R\$) (1,02%)	Outros (R\$) (0,00%)	Investimento (R\$) (100,00%)
1	Meta 1.	Equipamentos comunitários	Saúde	AMPLIAÇÃO DO HOSPITAL E MATERNIDADE MARIA JOSÉ DOS SANTOS	Em Análise	737,36	m²	500.000,00	5.161,19	-	505.161,19
TOTAL - ETAPA								500.000,00	5.161,19	-	505.161,19

Representante Tomador / Agente Promotor  
 Nome: WILSON ALVES DE FREITAS  
 Cargo: PREFEITO MUNICIPAL DE IPAUMIRIM

Local: IPAUMIRIM-CEARA  
 Data: 05 de outubro de 2023

  
 Richardson Jorge Dantas  
 Engenheiro Civil  
 CREA-CE 53913







Anotação de Responsabilidade Técnica - ART  
Lei nº 6.496, de 7 de dezembro de 1977

CREA-CE

ART OBRA / SERVIÇO  
Nº CE20231186878



Conselho Regional de Engenharia e Agronomia do Ceará

INICIAL

1. Responsável Técnico

RICHARDSON JORGE DANTAS

Título profissional: ENGENHEIRO CIVIL

RNP: 0613469194

Registro: 0613469194CE

2. Dados do Contrato

Contratante: PREFEITURA MUNICIPAL DE IPAUMIRIM

RUA RUA CORONEL GUSTAVO LIMA

Complemento:

Cidade: Ipaumirim

Bairro: CENTRO

UF: CE

CPF/CNPJ: 07.520.141/0001-84

Nº: 230

CEP: 63340000

ART Vinculada: CE20160024436

Contrato: Não especificado

Celebrado em:

Valor: R\$ 5.988,00

Tipo de contratante: Pessoa Jurídica de Direito Público

Ação Institucional: NENHUMA - NÃO OPTANTE

3. Dados da Obra/Serviço

AVENIDA ARGEMIRO FELIZARDO

Complemento:

Cidade: IPAUMIRIM

Data de Início: 10/04/2023

Previsão de término: 31/12/2023

Bairro: VILA SÃO JOSÉ

UF: CE

Nº: S/N

CEP: 63340000

Coordenadas Geográficas: -6.848061, -38.737818

Finalidade: Saúde

Código: Não Especificado

Proprietário: FUNDO MUNICIPAL DE SAÚDE DE IPAUMIRIM

CPF/CNPJ: 12.003.262/0001-99

4. Atividade Técnica

	Quantidade	Unidade
14 - Elaboração		
80 - Projeto > CONSTRUÇÃO CIVIL > EDIFICAÇÕES > DE EDIFICAÇÃO > #1.1.1.4 - EM MATERIAIS MISTOS	1,00	un
35 - Elaboração de orçamento > CONSTRUÇÃO CIVIL > EDIFICAÇÕES > DE EDIFICAÇÃO > #1.1.1.4 - EM MATERIAIS MISTOS	1,00	un
18 - Fiscalização		
60 - Fiscalização de obra > CONSTRUÇÃO CIVIL > EDIFICAÇÕES > DE EDIFICAÇÃO > #1.1.1.4 - EM MATERIAIS MISTOS	1,00	un

Após a conclusão das atividades técnicas o profissional deve proceder a baixa desta ART

5. Observações

ART DE PROJETO BÁSICO, ORÇAMENTO E FISCALIZAÇÃO DA AMPLIAÇÃO DO HOSPITAL E MATERNIDADE MARIA JOSÉ DOS SANTOS NA SEDE DO MUNICÍPIO DE IPAUMIRIM, CUJO PLANO DE TRABALHO É : 1083159-24 E CONVENIO 929820

6. Declarações

- Declaro que estou cumprindo as regras de acessibilidade previstas nas normas técnicas da ABNT, na legislação específica e no decreto n. 5296/2004.

7. Entidade de Classe

NENHUMA - NÃO OPTANTE

8. Assinaturas

Declaro serem verdadeiras as informações acima

Local \_\_\_\_\_ de \_\_\_\_\_ de \_\_\_\_\_ data

*Richardson Jorge Dantas*  
RICHARDSON JORGE DANTAS - CPF: 049.658.373-32  
*Raura Corzo D. N. Nery*  
PREFEITURA MUNICIPAL DE IPAUMIRIM - CNPJ: 07.520.141/0001-84

9. Informações

\* A ART é válida somente quando quitada, mediante apresentação do comprovante do pagamento ou conferência no site do Crea.

10. Valor

Valor da ART: R\$ 96,62 Registrada em: 11/04/2023 Valor pago: R\$ 96,62 Nosso Número: 8216124095

A autenticidade desta ART pode ser verificada em: <https://crea-ce.sitac.com.br/publico/>, com a chave: 1dAx7  
Impresso em: 14/04/2023 às 08:01:28 por: , ip: 200.25.37.76



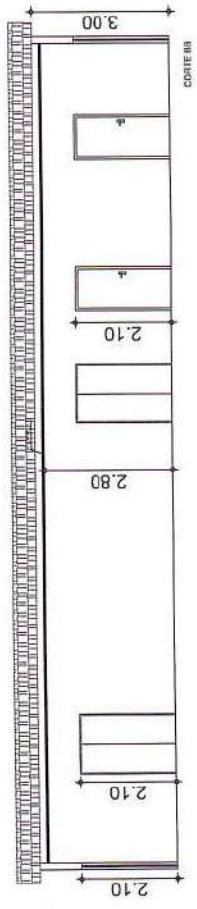
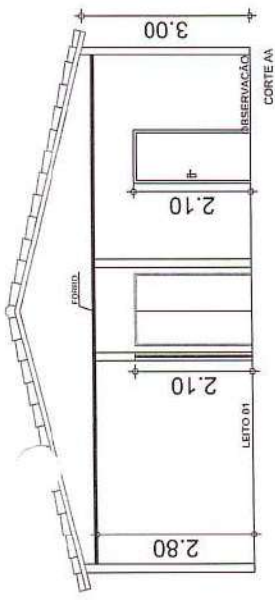

BANHOS DE QUADRAS	
Q1	1.00 x 1.50
Q2	1.00 x 1.50
Q3	1.00 x 1.50
Q4	1.00 x 1.50
Q5	1.00 x 1.50
Q6	1.00 x 1.50
Q7	1.00 x 1.50
Q8	1.00 x 1.50
Q9	1.00 x 1.50
Q10	1.00 x 1.50
Q11	1.00 x 1.50
Q12	1.00 x 1.50
Q13	1.00 x 1.50
Q14	1.00 x 1.50
Q15	1.00 x 1.50
Q16	1.00 x 1.50
Q17	1.00 x 1.50
Q18	1.00 x 1.50
Q19	1.00 x 1.50
Q20	1.00 x 1.50

FLS. 182
   
 RECORRIDA E APROVADA NA
   
 HOSPITAL E MATERNO INFANTIL
   
 DE SÃO JOSÉ DOS SAINHOS
   
 14/06/2023
   
 Eng.º RICHARDO JORGE DANTAS
   
 CREA - CE 53913

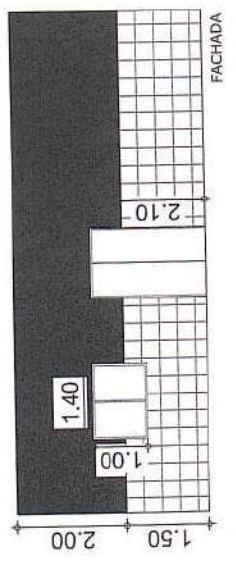
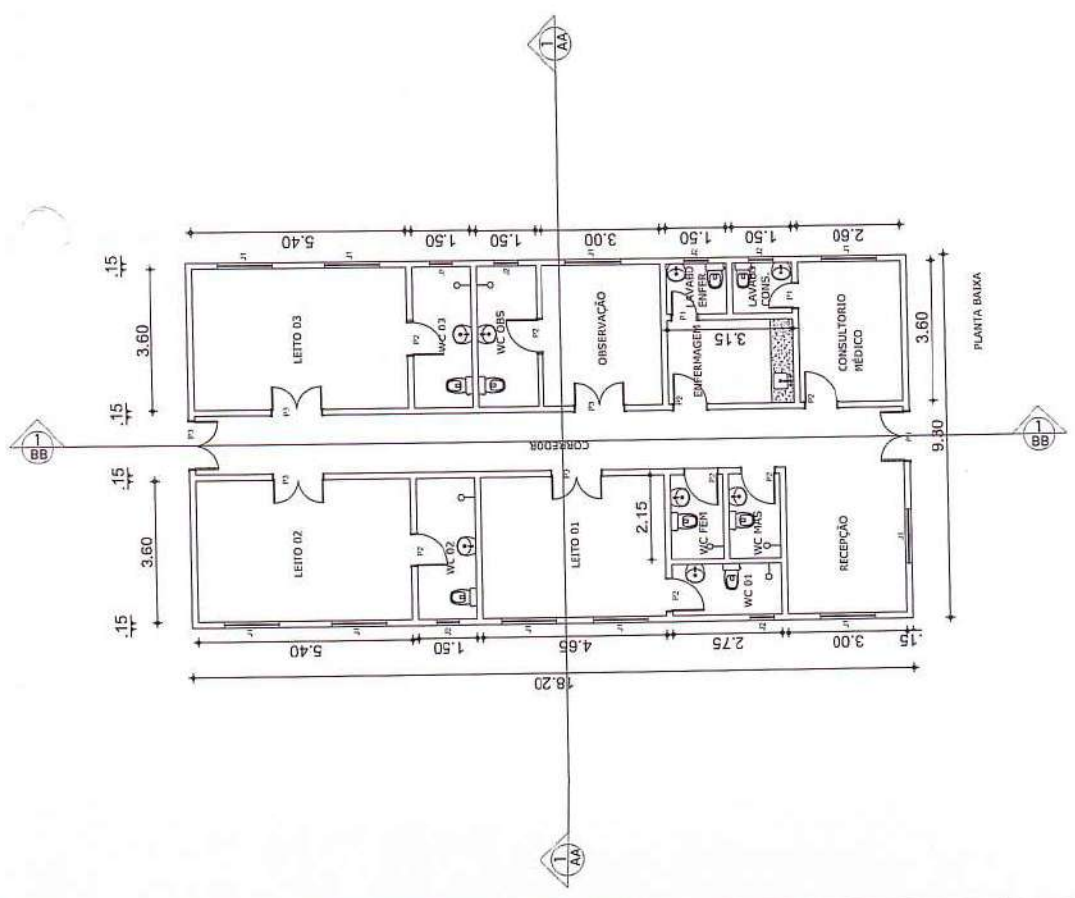
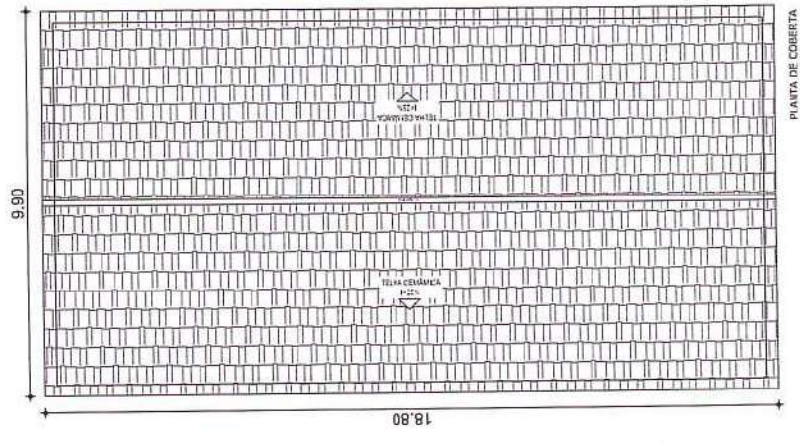

Richardo Jorge Dantas  
 Engenheiro Civil  
 CREA - CE 53913



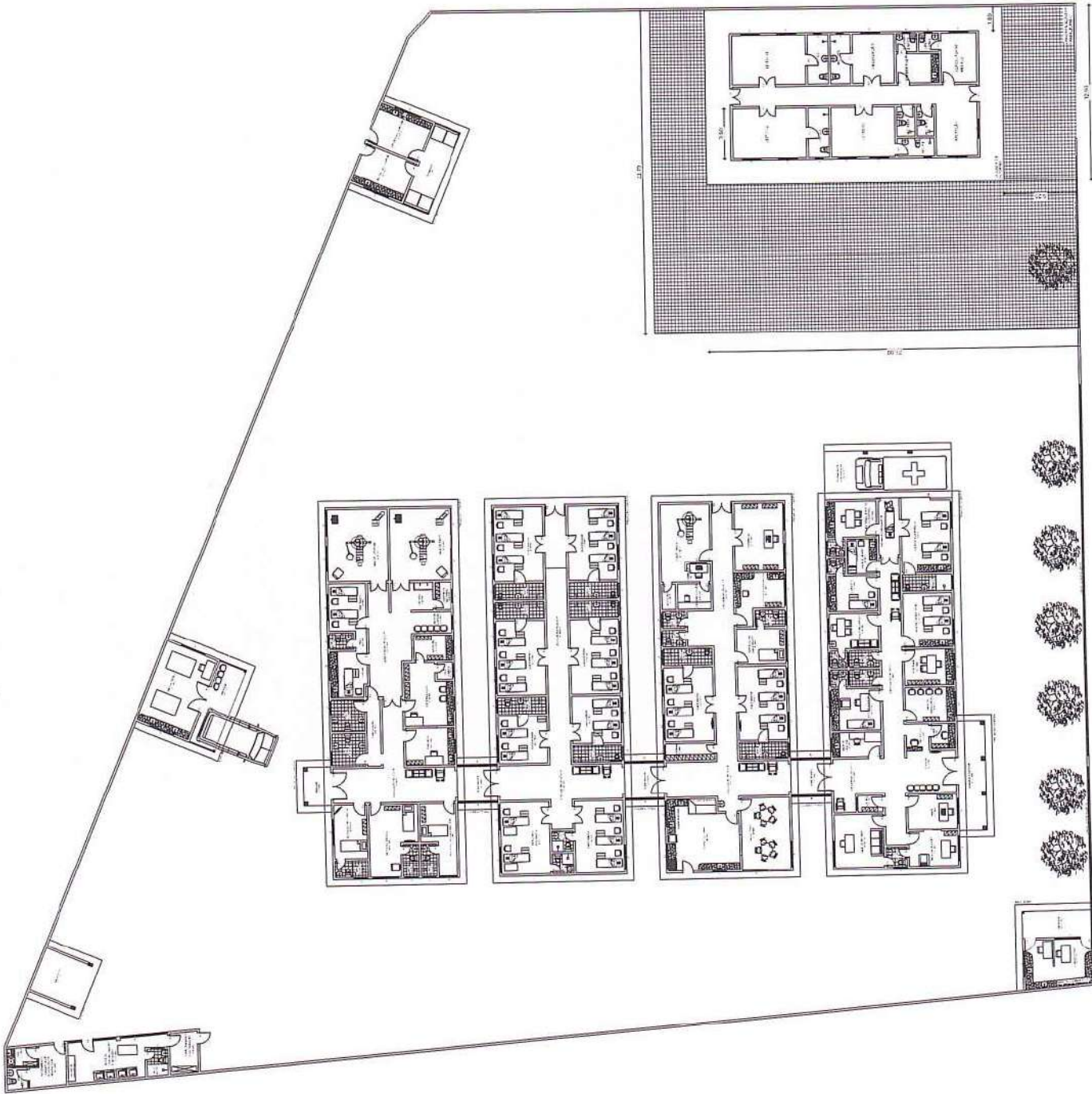

**ESPECIFICA**

**DESCRIPCION DE LOS MATERIALES**

ITEM	DESCRIPCION	CANTIDAD	UNIDAD	VALOR UNITARIO	VALOR TOTAL
1	...	...	...	...	...
2	...	...	...	...	...
3	...	...	...	...	...
4	...	...	...	...	...
5	...	...	...	...	...
6	...	...	...	...	...
7	...	...	...	...	...
8	...	...	...	...	...
9	...	...	...	...	...
10	...	...	...	...	...
11	...	...	...	...	...
12	...	...	...	...	...
13	...	...	...	...	...
14	...	...	...	...	...
15	...	...	...	...	...
16	...	...	...	...	...
17	...	...	...	...	...
18	...	...	...	...	...
19	...	...	...	...	...
20	...	...	...	...	...
21	...	...	...	...	...
22	...	...	...	...	...
23	...	...	...	...	...
24	...	...	...	...	...
25	...	...	...	...	...
26	...	...	...	...	...
27	...	...	...	...	...
28	...	...	...	...	...
29	...	...	...	...	...
30	...	...	...	...	...
31	...	...	...	...	...
32	...	...	...	...	...
33	...	...	...	...	...
34	...	...	...	...	...
35	...	...	...	...	...
36	...	...	...	...	...
37	...	...	...	...	...
38	...	...	...	...	...
39	...	...	...	...	...
40	...	...	...	...	...
41	...	...	...	...	...
42	...	...	...	...	...
43	...	...	...	...	...
44	...	...	...	...	...
45	...	...	...	...	...
46	...	...	...	...	...
47	...	...	...	...	...
48	...	...	...	...	...
49	...	...	...	...	...
50	...	...	...	...	...
51	...	...	...	...	...
52	...	...	...	...	...
53	...	...	...	...	...
54	...	...	...	...	...
55	...	...	...	...	...
56	...	...	...	...	...
57	...	...	...	...	...
58	...	...	...	...	...
59	...	...	...	...	...
60	...	...	...	...	...
61	...	...	...	...	...
62	...	...	...	...	...
63	...	...	...	...	...
64	...	...	...	...	...
65	...	...	...	...	...
66	...	...	...	...	...
67	...	...	...	...	...
68	...	...	...	...	...
69	...	...	...	...	...
70	...	...	...	...	...
71	...	...	...	...	...
72	...	...	...	...	...
73	...	...	...	...	...
74	...	...	...	...	...
75	...	...	...	...	...
76	...	...	...	...	...
77	...	...	...	...	...
78	...	...	...	...	...
79	...	...	...	...	...
80	...	...	...	...	...
81	...	...	...	...	...
82	...	...	...	...	...
83	...	...	...	...	...
84	...	...	...	...	...
85	...	...	...	...	...
86	...	...	...	...	...
87	...	...	...	...	...
88	...	...	...	...	...
89	...	...	...	...	...
90	...	...	...	...	...
91	...	...	...	...	...
92	...	...	...	...	...
93	...	...	...	...	...
94	...	...	...	...	...
95	...	...	...	...	...
96	...	...	...	...	...
97	...	...	...	...	...
98	...	...	...	...	...
99	...	...	...	...	...
100	...	...	...	...	...

**Richardson Jorge Dentista**  
**Engenheiro Civil**  
**CREA-CE 53913**

REGIONAL DE CALHOUÇO DO  
HOSPITAL E UNIDADE DE  
SANTOS SANTOS  
10.05.2011

COMISSÃO PERMANENTE DE LICITAÇÃO

01/001

## QUADRO DE ESQUADRIAS

ESQ.	LARG. (m)	ALT. (m)	PEIT.(m)	TIPO	MATERIAL	ESPECIFICAÇÕES
JANELAS E FECHAMENTOS						
J01	1,40	1,00	1,10	BASCULANTE	ALUMÍNIO E VIDRO	
J02	0,60	0,40	2,10	BASCULANTE	ALUMÍNIO E VIDRO	
P01	0,60	2,10	-	ABRIR	PARANÁ	
P02	0,80	2,10	-	ABRIR	PARANÁ	
P03	1,20	2,10	-	ABRIR	PARANÁ	

## QUADRO DE ÁREA

CÔMODO	ÁREA Nº	PERÍMETRO	PE DIREITO
RECEPÇÃO	15,75	16,50	3m
CONSULTÓRIO MÉDICO	9,36	12,40	3m
LAVABO CONS.	1,95	5,60	3m
ENFERMAGEM	6,77	10,60	3m
LAVABO ENFR.	1,95	5,60	3m
WC MAS.	2,79	6,90	3m
WC FEM.	2,79	6,90	3m
WC 01	3,57	8,10	3m
LEITO 01	16,74	16,50	3m
OBSERVAÇÃO	10,80	13,20	3m
WC OBS.	5,40	10,20	3m
LEITO 02	19,44	18,00	3m
WC 02	5,40	10,20	3m
LEITO 03	19,44	18,00	3m
WC 03	5,40	10,20	3m
CORREDOR	22,35	32,80	3m

## QUADRO DE ESPECIFICAÇÕES

CÔMODO	PISO	PAREDE	TEITO
RECEPÇÃO	INDUSTRIAL	1,50m DE PASTILHA DECORATIVA 10X10cm 1,50m DE TINTA LATEX ACRILICA	FORRO DE GESSO
CONSULTÓRIO MÉDICO	INDUSTRIAL	TINTA LATEX ACRILICA	FORRO DE GESSO
LAVABO CONS.	INDUSTRIAL	CERÂMICA ESMALTADA	FORRO DE GESSO
ENFERMAGEM	INDUSTRIAL	TINTA LATEX ACRILICA	FORRO DE GESSO
LAVABO ENFR.	INDUSTRIAL	CERÂMICA ESMALTADA	FORRO DE GESSO
WC MAS.	INDUSTRIAL	CERÂMICA ESMALTADA	FORRO DE GESSO
WC FEM.	INDUSTRIAL	CERÂMICA ESMALTADA	FORRO DE GESSO
WC 01	INDUSTRIAL	CERÂMICA ESMALTADA	FORRO DE GESSO
LEITO 01	INDUSTRIAL	TINTA LATEX ACRILICA	FORRO DE GESSO
OBSERVAÇÃO	INDUSTRIAL	TINTA LATEX ACRILICA	FORRO DE GESSO
WC OBS.	INDUSTRIAL	CERÂMICA ESMALTADA	FORRO DE GESSO
LEITO 02	INDUSTRIAL	TINTA LATEX ACRILICA	FORRO DE GESSO
WC 02	INDUSTRIAL	CERÂMICA ESMALTADA	FORRO DE GESSO
LEITO 03	INDUSTRIAL	TINTA LATEX ACRILICA	FORRO DE GESSO
WC 03	INDUSTRIAL	CERÂMICA ESMALTADA	FORRO DE GESSO
CORREDOR	INDUSTRIAL	1,50m DE PASTILHA DECORATIVA 10X10cm 1,50m DE TINTA LATEX ACRILICA	LAJE PRÉ-MOLDADA
FACHADA	-	2,00m DE TINTA LATEX ACRILICA	-

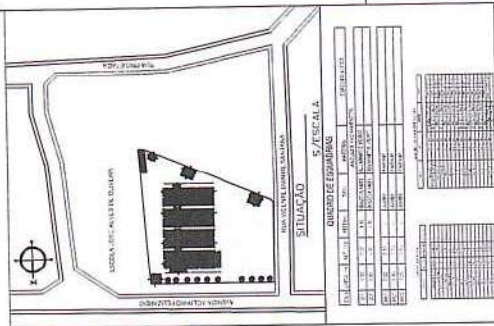

Richardson Jorge Dantas  
Engenheiro Civil  
CREA-CE 53913





# ELÉTRICO

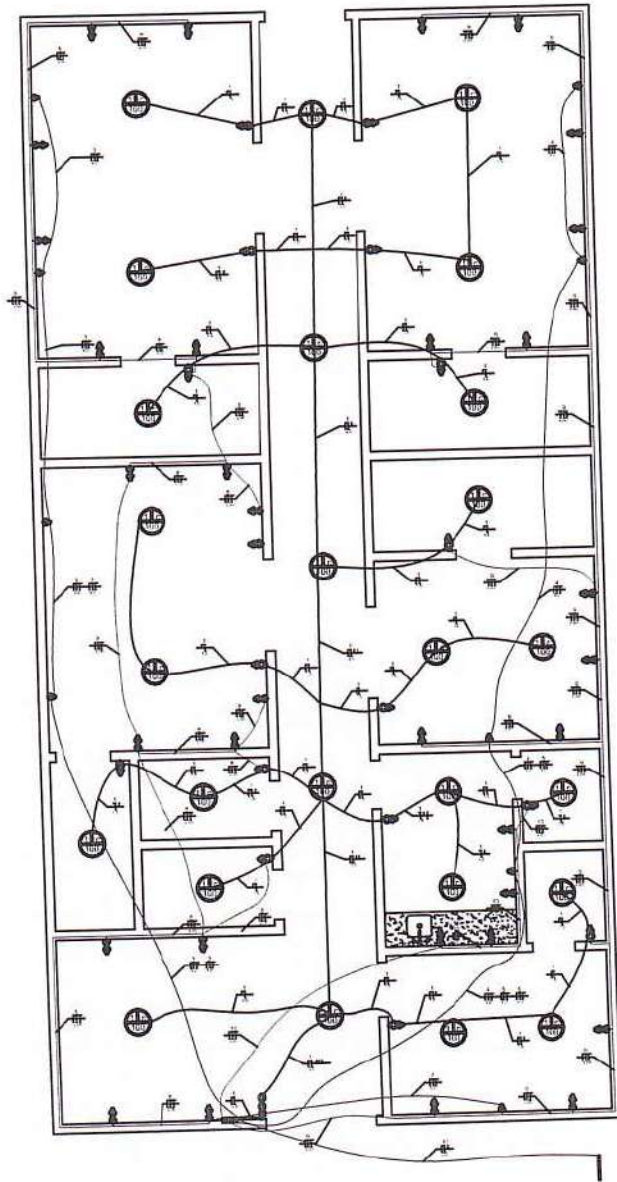

QUADRO DE DISTRIBUIÇÃO

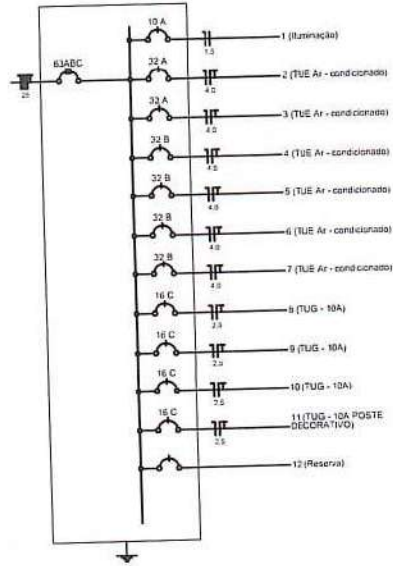

LEGENDA

- Ponto de luz no teto
- Interruptor simples
- Tomada baixa 1x1@20m
- Tomada média 1x1@1,10m
- Tomada alta 1x2@2,20m
- Quadro de distribuição
- Condutor fase
- Condutor neutro
- Condutor terra
- Condutor reserva
- Aterramento
- Disjuntor

*Richardson Jorge Dantas*  
 Engenheiro Civil  
 CREA-CE 53913

ABRIL 2023 	<b>REFORMA E AMPLIAÇÃO DO HOSPITAL E MATERNIDADE MARIA JOSÉ DOS SANTOS</b> VILA SÃO JOSÉ <small>MUNICÍPIO DE IPAUMIRIM - CE</small> IPAUMIRIM - CE PROPRIETÁRIO: PREFEITURA MUNICIPAL DE IPAUMIRIM - CE	
DESENHO: RICHARDSON DANTAS	DESENHOS NA PRANCHA: QUADROS E ESPECIFICAÇÕES	ESCALA: INDICADA

PRANCHA

SANITÁRIO

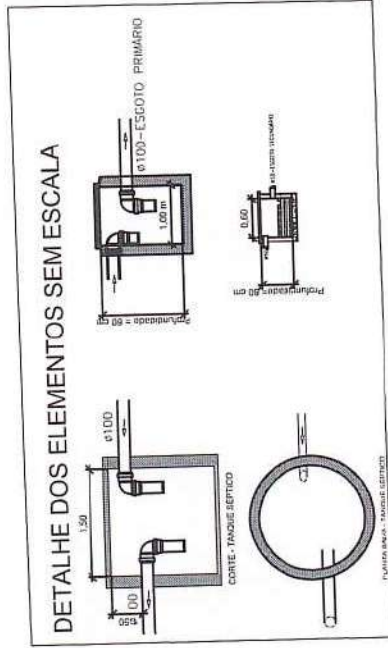
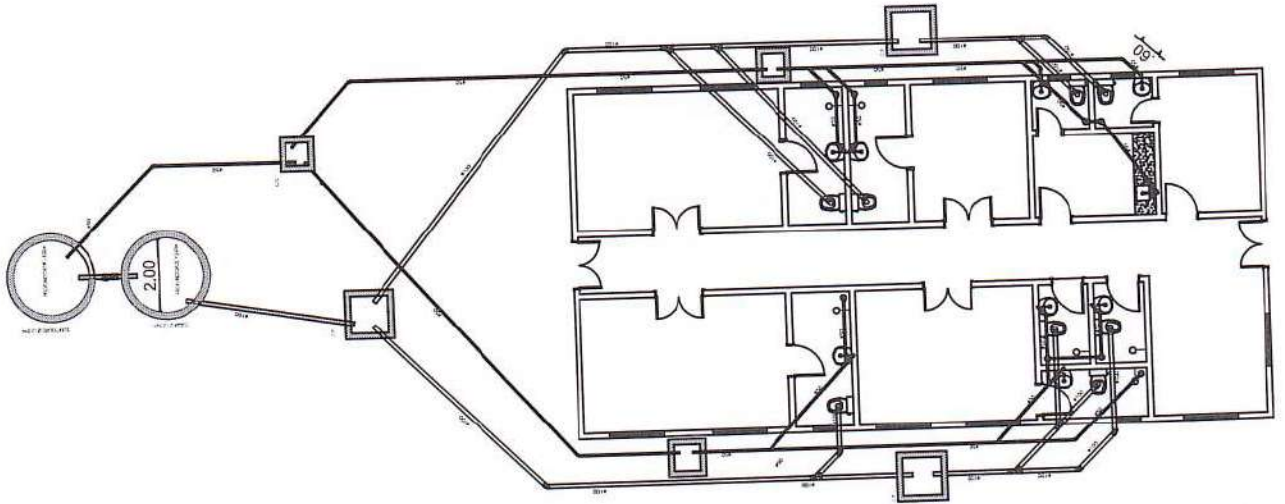

*[Handwritten signature]*  
**Richardson Jorge Dantas**  
 Engenheiro Civil  
 CREA-CE 53913



ABRIL 2023

REFORMA E AMPLIAÇÃO DO  
 HOSPITAL E MATERNIDADE MARIA  
 JOSÉ DOS SANTOS  
 VILA SÃO JOSÉ  
 IPANAMA-CE  
 PREFEITURA MUNICIPAL DE IPANAMA - CE

PROJETO: QUADROS E ESPECIFICAÇÕES

LOCAL: INDICADA

PRANCHA

PROJETO: RICHARDSON DANTAS



HIDRÁULICO

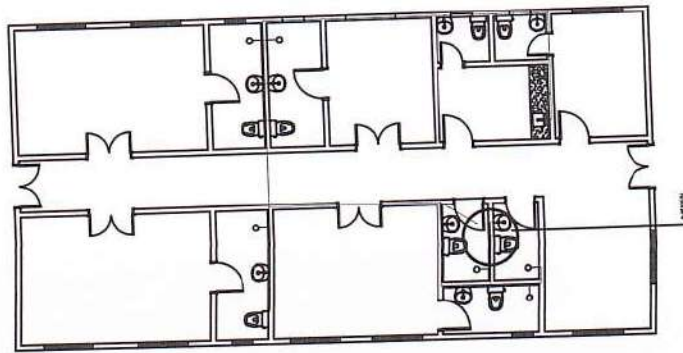

HIDRÁULICO - ISOMÉTRICO

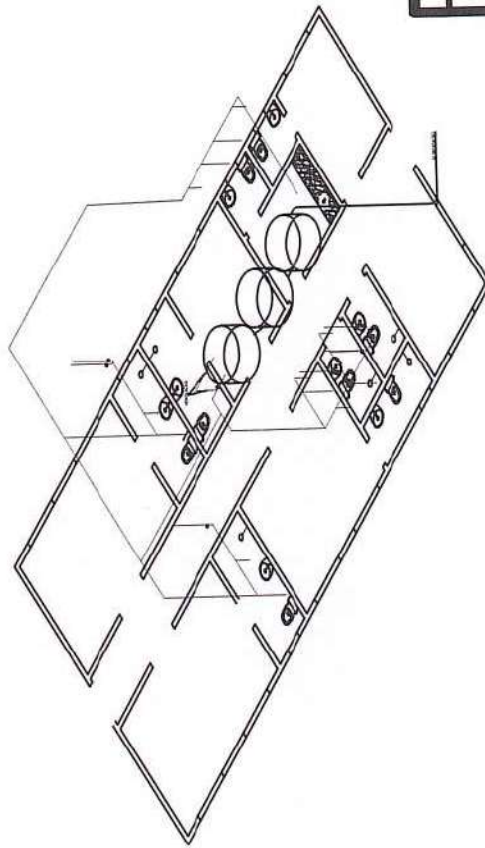

CAIXA D'AGUA

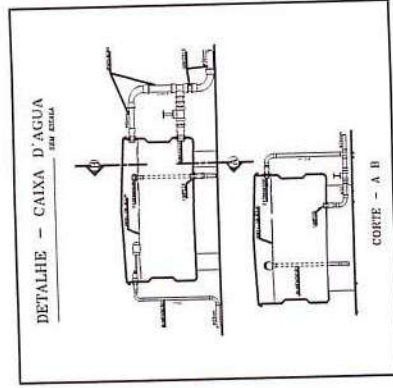

ABRIL - 2023

REFORMA E AMPLIAÇÃO DO  
HOSPITAL E MATERNIDADE MARIA  
JOSÉ DOS SANTOS  
VIA SÃO JOSÉ  
ITAPOURIM - CE  
PREFEITURA MUNICIPAL DE ITAPOURIM - CE

PROFESSOR DE PRÁTICA	PROFESSOR
RICHARDSON BASTIAS	RICARDA
QUADROS E ESPECIFICAÇÕES	PRANCHA

*Richardson Jorge Dantas*  
Engenheiro Civil  
CREA-CE 53913



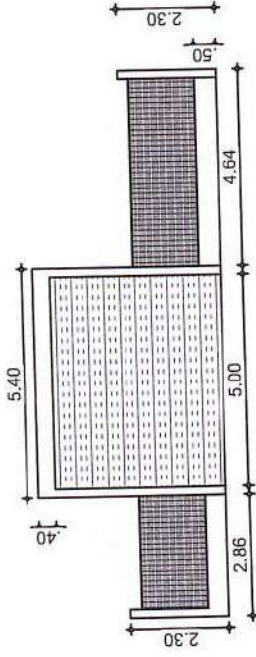

FACHADA DA AMPLIAÇÃO

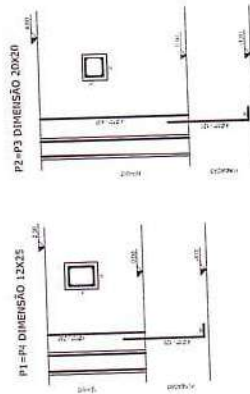

IDENTIFICAÇÃO PILARES

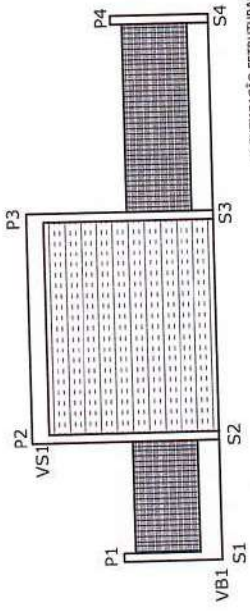

IDENTIFICAÇÃO ESTRUTURAL

S1-S4 DIMENSÃO 60X60



IDENTIFICAÇÃO SAPATAS

S2-S3 DIMENSÃO 80X80



VS1 = VIGA SUPERIOR 20X40



IDENTIFICAÇÃO VIGAS

VB1 = VIGA BALDEAGANE 20X20



*Richardson Jorge Dantas*  
 Engenheiro Civil  
 CREA-CE 53913

ABRIL 2023

REFORMA E AMPLIAÇÃO DO  
 HOSPITAL E MATERNIDADE MARIA  
 JOSÉ DOS SANTOS  
 VALA SAO JOSÉ  
 IPAUMIRIM - CE  
 PREFEITURA MUNICIPAL DE IPAUMIRIM - CE

RESUMO RICHARDSON DANTAS	SERVIÇO DE NATUREZA QUADROS E ESPECIFICAÇÕES	INDICAÇÃO	PRANCHA
--------------------------------	---	-----------	---------



V1=V10

12/25

12/25

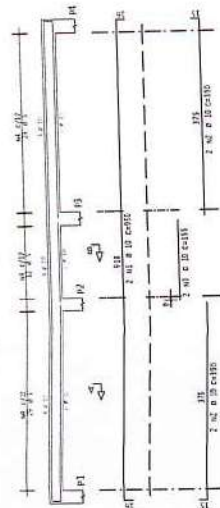

V11=V13=V14=V16

12/25

12/25

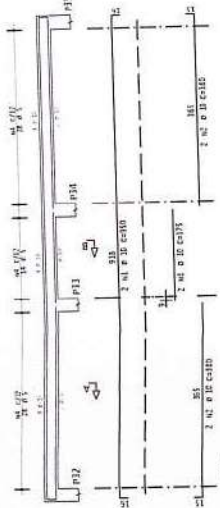

V12

12/25

12/25

12/25

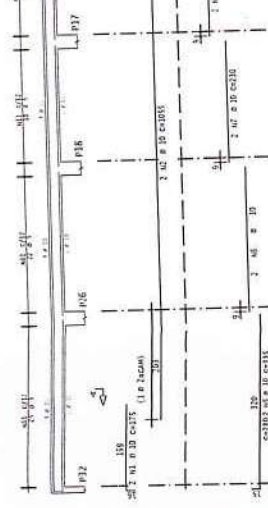

V15

12/25

12/25

12/25

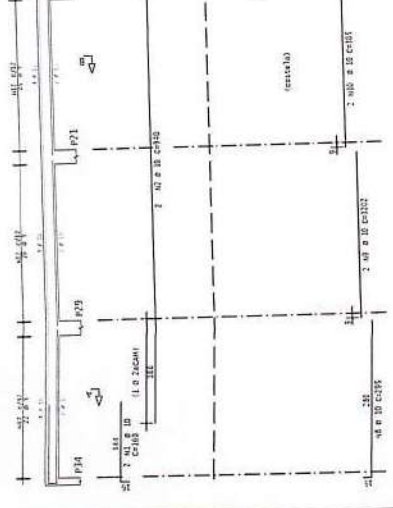

V2=V3=V4=V5=V6=V7=V8=V9

12/25

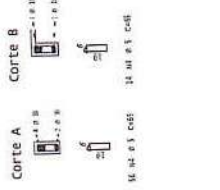
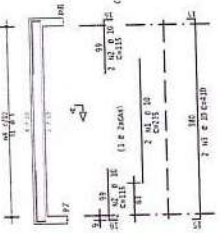

Richardson Jorge Dantas  
Engenheiro Civil  
CREA-CE 53913

PROJETO	0001
FEEL - 25	
DEL. 25100 - 000	
HOSPITAL	
HOSPITAL	
DETALHAMENTO DE VICIUS COB	
V1=V10	
V2=V3=V4=V5=V6=V7=V8=V9	
V11=V13=V14=V16	
V12	
V15	
00	

V2=V3=V4=V5=V6=V7=V8=V9

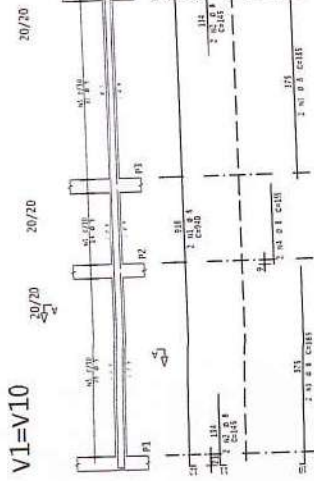
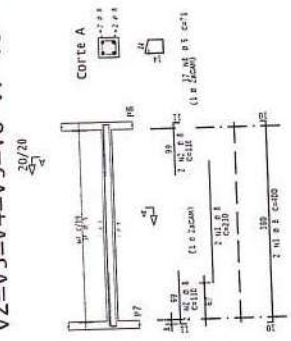

V11=V13=V14=V16

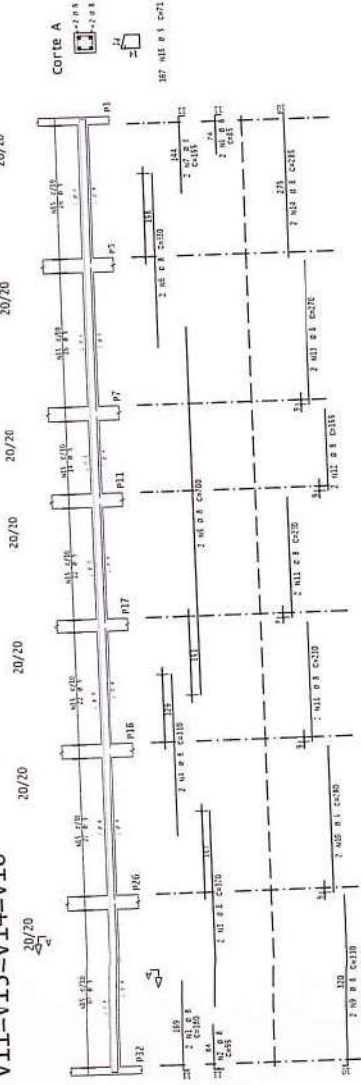

V15

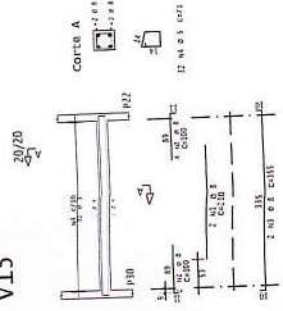

Richardson Jorge Dantas  
Engenheiro Civil  
CREA-CE 53913

HOSPITAL HOSPITAL DETALHAMENTO DE VIGAS BALDRAME	
0001 FLS. 003	119



ca

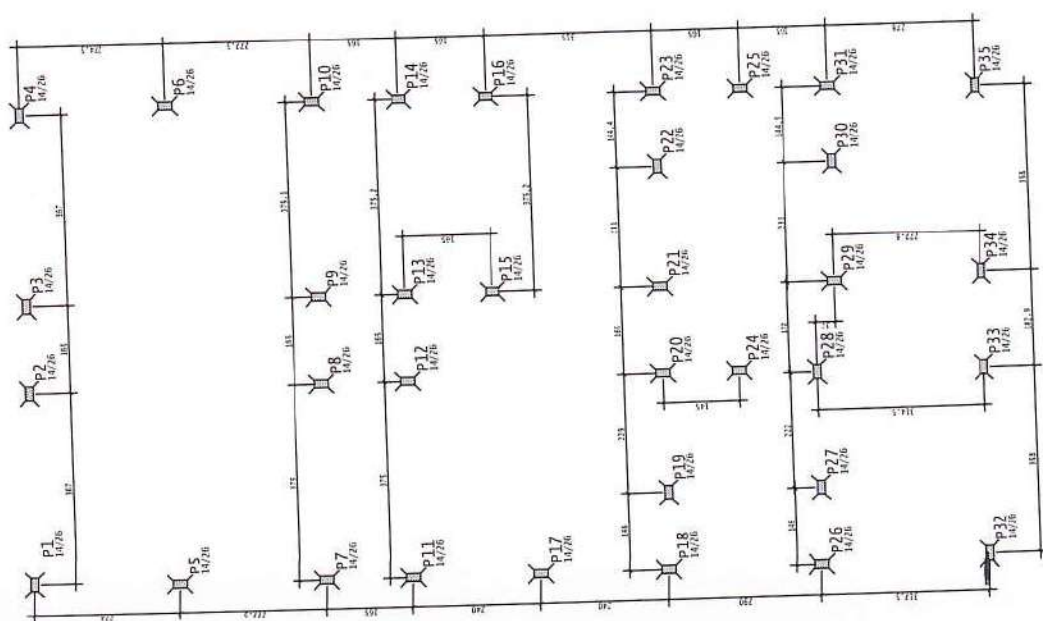

LOCAÇÃO DE PILARES  
 ESC.: 1/50

*Richardson Jorge Dantas*  
 Engenheiro Civil  
 CREA-CE 53913

PROJETO	HOSPITAL
PROJ. EXECUTIVO	HOSPITAL
PROJ. EXECUTIVO	LOCAÇÃO DOS PILARES
PROJ. EXECUTIVO	P1=P2=P3=...=P15
PROJ. EXECUTIVO	ESP
PROJ. EXECUTIVO	ESP

▲

S4  
60/60



S3  
60/60



S1  
60/60



P1  
14/76



S6  
60/60



S5  
60/60



S10  
60/60



S9  
60/60



S7  
60/60



S14  
60/60



S13  
60/60



S11  
60/60



S16  
60/60



S12  
60/60



S15  
60/60



S16  
14/76



S15  
14/76



S17  
60/60



S23  
60/60



S21  
60/60



S18  
60/60



S22  
60/60



S20  
60/60



S19  
60/60



S25  
60/60



S24  
14/76



S18  
14/76



S25  
14/76



S29  
60/60



S26  
60/60



S31  
60/60



S28  
60/60



S27  
60/60



S30  
14/76



S29  
14/76



S27  
14/76



S35  
60/60



S34  
60/60



S32  
60/60



S35  
14/76



S34  
14/76



S32  
14/76



▲

▲

▲

  
Richardson Jorge Dantas  
Engenheiro Civil  
CREA-CE 53913

PLANTAS DE FORMA - SAPATAS 60x60 cm	
PLANTAS DE FORMA - SAPATAS 60x60 cm	002
HOSPITAL	
HOSPITAL	
PLANTAS DE FORMA - SAPATAS 60x60 cm	
S1=S2=S3=...=S35 (SAPATAS 60x60 cm)	
P1 - Comp. 001	
FLS	
002	
PLANTAS DE FORMA - SAPATAS 60x60 cm	
000	
1.1.19	
1.1.19	
1.1.19	



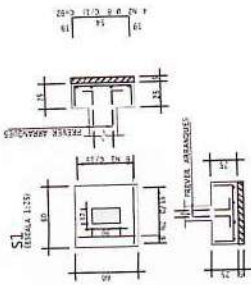

17 14 17  
4 1/4 1/2 1/2

Richardson Jorge Dantas  
Engenheiro Civil  
CREA-CE 53913

COMPONENTE	PROJETO	PROFESSOR
U.S. - 21	HOSPITAL	
EEB - 2 - 101 - 0001	DETALHAMENTO DE SAPATAS	
	SI-S2-S3-...-S35	
PROFESSOR		
1:25		

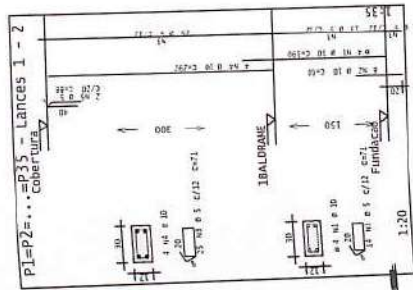

  
**Richardson Jorge Dantas**  
**Engenheiro Civil**  
**CREA-CE 53913**

	
CONDIÇÃO	0001
ENDEREÇO	Av. ...
CIDADE	LANCES - PI
PROPOSTA	HOSPITAL
OBJETO	HOSPITAL
VALOR	DETALHAMENTO DE PILARES
DATA	P1=P2=...=P35 - Lances 1 - 2
ASSINATURA	
DATA	11/08/2023
VALOR	1,39
PROPOSTA	REC-PI-000100



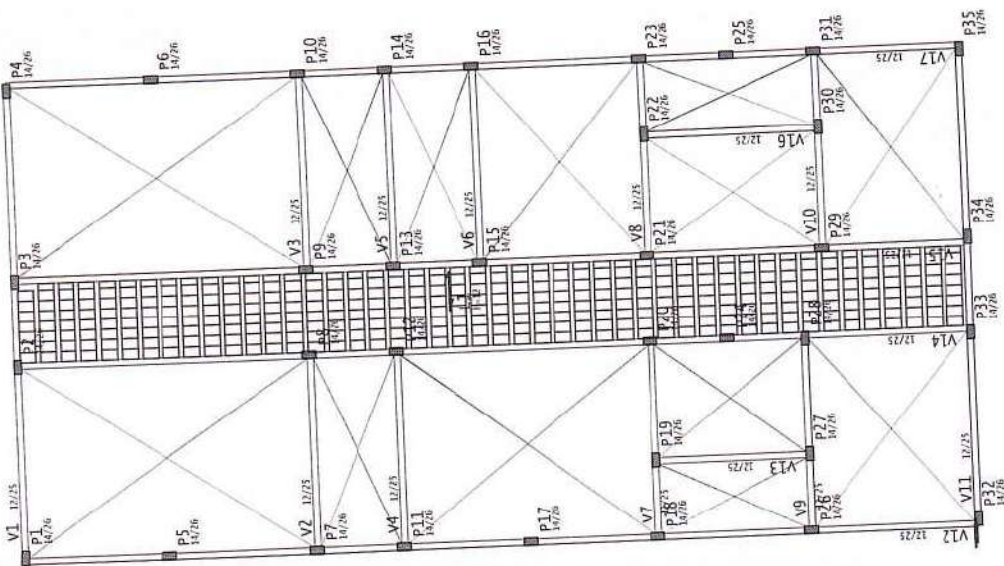
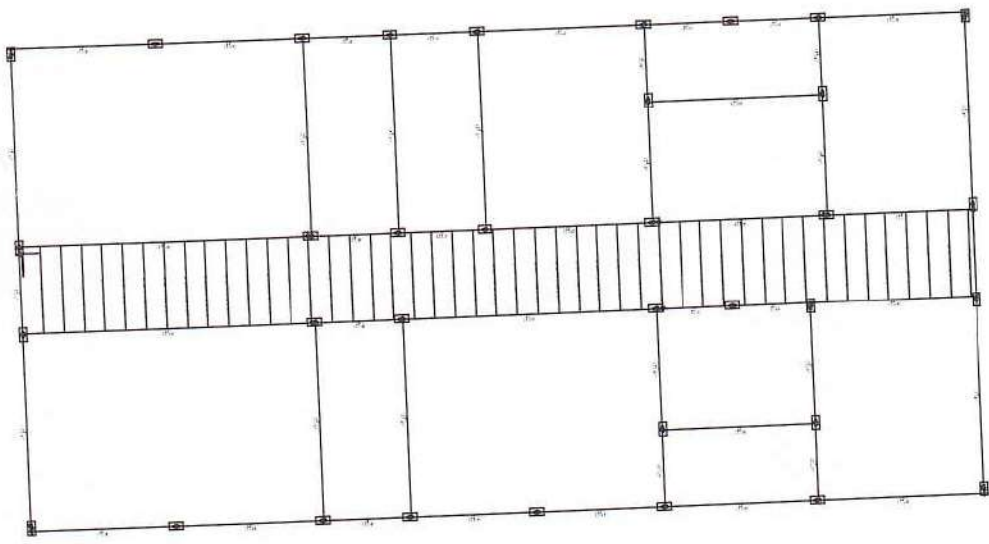

Richardson Jorge Dantas  
 Engenheiro Civil  
 CREA-CE 53913

PROJ. CIVIL		100%		11/19	
HOSPITAL		HOSPITAL		LAJE	